

Διεθνής Έκθεση Θεσσαλονίκης

28 Απριλίου 1925. Σε μία εποχή που η «Εκθεσιακή Ιδέα» κυριαρχεί στην Ευρώπη ο βουλευτής Νικόλαος Γερμανός, καταθέτει στο τότε υπουργείο Εθνικής Οικονομίας την καινοτόμα πρότασή του για μία διεθνή έκθεση, την πρώτη στην Ελλάδα. Ζητά άδεια να υλοποιήσει την έμπνευσή του, την παίρνει και χρίζεται άμεσα ως ο πνευματικός πατέρας της Διεθνούς Έκθεσης Θεσσαλονίκης.

Η **1^η ΔΕΘ** πραγματοποιήθηκε το **1^ο 15μερο του Οκτωβρίου 1926**. Οι αρχικές εγκαταστάσεις βρισκόταν στο νότιο τμήμα του Πεδίου του Άρεως. Κάλυπταν χώρο 37 στρεμμάτων και απλωνόταν μεταξύ των λεωφόρων Βασιλέως Γεωργίου και Στρατού, μεταξύ του Βυζαντινού Μουσείου και του Δημαρχείου της πόλης και της σημερινής οδού Ζέρβα, η οποία την εποχή εκείνη καλυπτόταν από χείμαρρο. Η είσοδος της έκθεσης βρισκόταν στο σημείο περίπου όπου σήμερα είναι το μικρό περίπτερο του Γ' Σώματος Στρατού στη λεωφόρο Βασιλέως Γεωργίου. Μέχρι το 1939 λειτούργησε στο χώρο αυτό και από το 1940 (15^η έκθεση) μεταφέρθηκε στο χώρο που βρίσκεται και σήμερα. Αυτή ήταν και η τελευταία διοργάνωση πριν τον Β' παγκόσμιο πόλεμο. Η επόμενη έγινε το 1951.



Επίσημος φάκελος της ΔΕΘ με αποστολή THESSALONIKI 30.7.1938 προς Tel-Aviv Παλαιστίνη.
Ταχ. τέλος 9 Δρ.: 8 Δρ. για επιστολή 1^{ου} βάρους προς το εξωτερικό και 1 Δρ. τέλος Κοινωνικής Πρόνοιας.

Το έκθεμα παρουσιάζει την πρώτη περίοδο λειτουργίας της ΔΕΘ από το 1926 έως και το 1940 καθώς και την έκδοση των γραμματοσήμων πρόνοιας υπέρ της ΔΕΘ του 1934. Χρησιμοποιήθηκε φιλοτελικό υλικό (ταχυδρομημένοι φάκελοι της ΔΕΘ, ταχυδρομημένα αντικείμενα με την ειδική έκδοση των γραμματοσήμων της, καθώς και με ατέρμονες και αναμνηστικές σφραγίδες) και μη φιλοτελικό υλικό (εικονογραφημένα ταχυδρομικά δελτάρια, βινιέτες, έντυπο υλικό και έγγραφα).

Σελίδα	Έκθεση
2	1 ^η 1926
5	2 ^η 1927
10	3 ^η 1928
13	4 ^η 1929
17	5 ^η 1930
23	6 ^η 1931

Σελίδα	Έκθεση
27	7 ^η 1932
28	8 ^η 1933
29	9 ^η 1934
31	10 ^η 1935
34	11 ^η 1936
36	12 ^η 1937

Σελίδα	Έκθεση
37	13 ^η 1938
40	14 ^η 1939
42	15 ^η 1940
43	Έκδοση γραμ/μων ΔΕΘ.

Βιβλιογραφία

- Αθ, Πάσχος, «Η Διεθνής Έκθεση Θεσσαλονίκης και οι βινιέτες της, 1926-1994», *Φιλοτελικά Νέα* τ. 36/1998 - 43/1999.
- Αθ, Πάσχος, «Η Διεθνής Έκθεση Θεσσαλονίκης και οι «ατέρμονες» αναμνηστικές σφραγίδες της», *Φιλοτελικά Νέα* τ. 44-46/2000.
- Αθ, Πάσχος, «Η Διεθνής Έκθεση Θεσσαλονίκης και οι αναμνηστικές σφραγίδες της, 1926-2001», *Φιλοτελικά Νέα* τ. 54/2002 - 56/2003.

1^η Διεθνής Έκθεση Θεσσαλονίκης 1926

Η 1^η ΔΕΘ λειτούργησε από 1 έως 15 Οκτωβρίου 1926. Τα επίσημα εγκαίνια της έγιναν την Κυριακή 3 Οκτωβρίου. Κάλυψε χώρο 7.000 τ.μ., είχε 600 ιδιώτες εκθέτες (310 από το εξωτερικό), 2 επίσημες κρατικές συμμετοχές (Σοβιετική Ένωση και Ουγγαρία) και δέχθηκε πάνω από 100.000 επισκέπτες, αριθμός σημαντικός για την εποχή. Ελάχιστη ήταν η συμμετοχή εκθετών από την πρωτεύουσα.



Βινιέτα της 1^{ης} ΔΕΘ. Εκτύπωση ΕΛΚΑ
Απεικονίζεται ο «Κερδώος Ερμής», θεός του εμπορίου

Ν ΣΑΣ ΜΕ... Σ ΠΕΡΙΣΣΟΤΕΡΑΣ ΕΥΚΟΛΙΑΣ ΚΑΙ ΤΟΝ ΚΑΛΥΤΕΡΟΝ ΤΟ... ΣΑΣ ΠΑΡΕΧΕΙ ΤΟ ΤΑΧΥΔΡΟΜΙΚΟΝ ΤΑΜΙΕΥΤΗΡΙΟΝ

απεδόθη εις τὸν διανομέα τῆ... ὥρα 10.27 Δρ. ἀφ. 4/8/16. Υπόδ. ΣΤ.

Τεὸς... Μεταβιβάσθη
εἰς...
τῆ... ὥρα... λ.
Ὁ μεταβιβάσας

ΓΥΘΕΙΟΥ 743-11-16-840 =
ΚΩΝΣΤΑΝΤΙΝΟΝ ΜΑΥΡΟΝ ΘΕΣΝΙΚΗΝ =

37 Οκτωβρίου 1926

ἀριθμὸς... λέξεις... ἡμερομ... ὥρα... λ. 1926

ΒΔΟΜΑΔΑ ΛΟΓΩ ΑΣΘΕΝΕΙΑΣ ΤΙΜΑΙ ΥΨΩΜΕΝΑΙ = ΠΕΤΡΟΠΟΥΛΑΚΗΣ :::

16/10 1926
no 16 20/10 1926

ΕΜΠΟΡΙΚΗ & ΒΙΟΜΗΧΑΝΙΚΗ ΔΙΕΘΝΗΣ ΕΚΘΕΣΙΣ ΕΝ ΘΕΣΣΑΛΟΝΙΚΗ 1-15 ΟΚΤΩΒΡΙΟΥ 1926

Τηλεγράφημα από Αθήνα προς Θεσσαλονίκη. Έχει σφραγίδα άφιξης του τηλεγραφείου της πόλης ΘΕΣΣΑΛΟΝΙΚΗ 16.10.1926. Φέρει ορθογώνια αναμνηστική σφραγίδα της 1^{ης} ΔΕΘ με την ένδειξη «ΔΙΕΘΝΗΣ ΕΜΠΟΡΙΚΗ & ΒΙΟΜΗΧΑΝΙΚΗ ΕΚΘΕΣΙΣ ΕΝ ΘΕΣΣΑΛΟΝΙΚΗ 1 - 15 ΟΚΤΩΒΡΙΟΥ 1926».



Ταχυδρομικό δελτάριο από ΑΘΗΝΑΙ 9.10.1926 προς PARIS Γαλλία. Φέρει ατέρμονη σφραγίδα ΔΙΕΘΝΗΣ ΕΚΘΕΣΗΣ ΘΕΣΣΑΛΟΝΙΚΗΣ 1-15 8/ΒΡΙΟΥ 1926 - FOIRE INTERNATIONALE DE SALONIQUE 1-15 OCTOBRE 1926.

Ταχ. τέλος 1.80 Δρ.: για ταχυδρομικό δελτάριο προς το εξωτερικό.



Φάκελος από ΘΕΣΣΑΛΟΝΙΚΗ 25.8.1926 προς EMMISHOFEN 29.8.1926 Ελβετία. Φέρει ατέρμονη σφραγίδα ΔΙΕΘΝΗΣ ΕΚΘΕΣΗΣ ΘΕΣΣΑΛΟΝΙΚΗΣ 1-15 8/ΒΡΙΟΥ 1926 - FOIRE INTERNATIONALE DE SALONIQUE 1-15 OCTOBRE 1926.

Ταχ. τέλος 3 Δρ.: για επιστολή 1ου βάρους προς το εξωτερικό.



Φάκελος από ΑΘΗΝΑΙ 2.11.1926 μέσω ALEXANDRIA 4.11.1926 προς LEFKOSIA Κύπρος. Φέρει ατέρμονη σφραγίδα ΔΙΕΘΝΗΣ ΕΚΘΕΣΗΣ ΘΕΣΣΑΛΟΝΙΚΗΣ 1-15 8/ΒΡΗΙΟΥ 1926 - FOIRE INTERNATIONALE DE SALONIQUE 1-15 OCTOBRE 1926.

Ταχ. Τέλος 3 Δρ.: για επιστολή 1^{ου} βάρους προς το εξωτερικό.

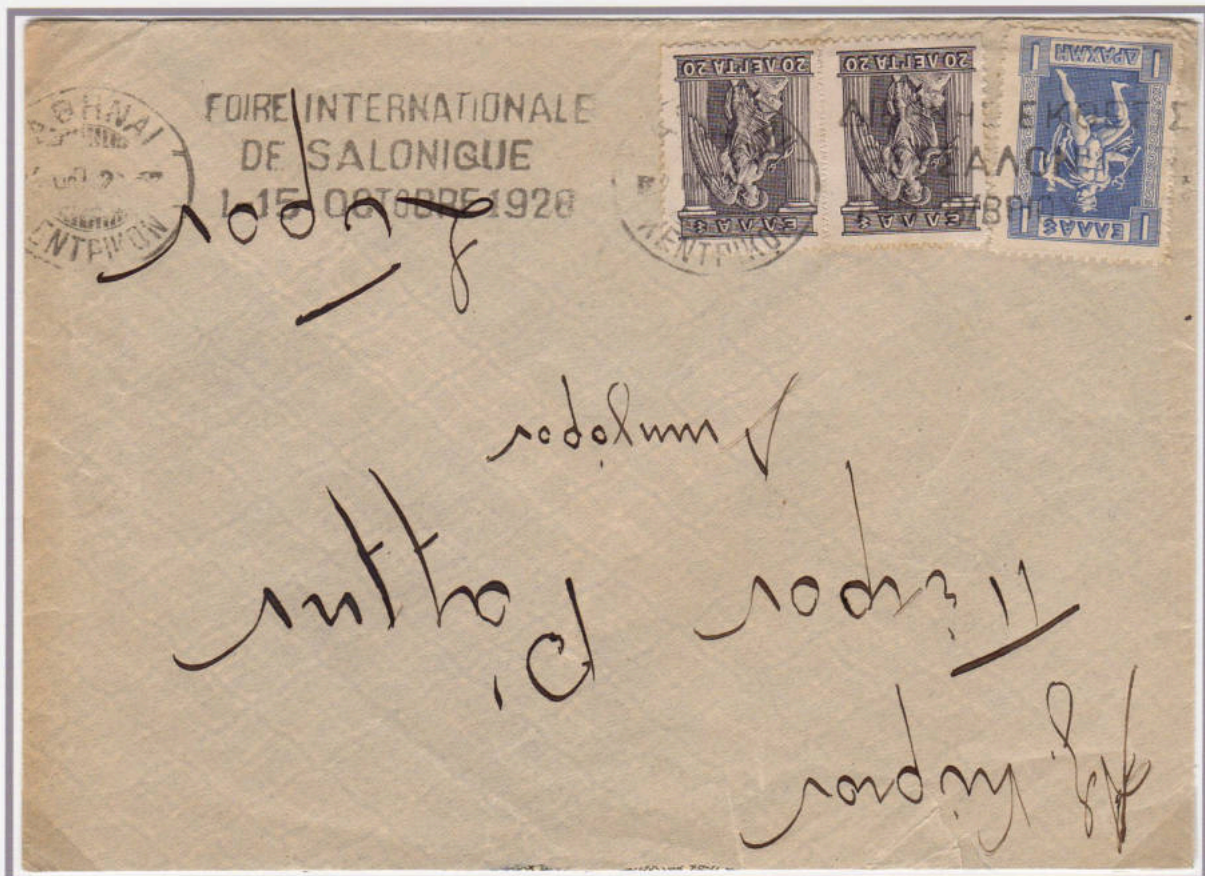

Φάκελος από ΑΘΗΝΑΙ 4.10.1926 προς ΣΥΡΟΣ 6.10.1926. Φέρει ατέρμονη σφραγίδα ΔΙΕΘΝΗΣ ΕΚΘΕΣΗΣ ΘΕΣΣΑΛΟΝΙΚΗΣ 1-15 8/ΒΡΗΙΟΥ 1926 - FOIRE INTERNATIONALE DE SALONIQUE 1-15 OCTOBRE 1926

Ταχ. Τέλος 1.40 Δρ.: για επιστολή 1^{ου} βάρους προς το εσωτερικό.

2^η Διεθνής Έκθεση Θεσσαλονίκης 1927

Η 2^η ΔΕΘ λειτούργησε από 18 Σεπτεμβρίου έως 30 Οκτωβρίου 1927. Οι επίσημες κρατικές συμμετοχές αυξήθηκαν, οι ελληνικές επιχειρήσεις έχτισαν δικά τους περίπτερα, οι εμπορικοί επισκέπτες έκαναν χρυσές δουλειές και ο αριθμός των απλών επισκεπτών μεγάλωσε εντυπωσιακά φτάνοντας τις 200.000.

Αμέσως μετά την παραχώρησή του, ο χώρος του Πεδίου του Άρεως περιφράχθηκε και κατασκευάστηκε «τρίτοξη μεγαλοπρεπής» κεντρική πύλη από τη πλευρά της σημερινής Λεωφόρου Βασιλέως Γεωργίου. Στο κεντρικό κλίτος αναγραφόταν με λατινικούς αριθμούς ο αριθμός της έκθεσης.

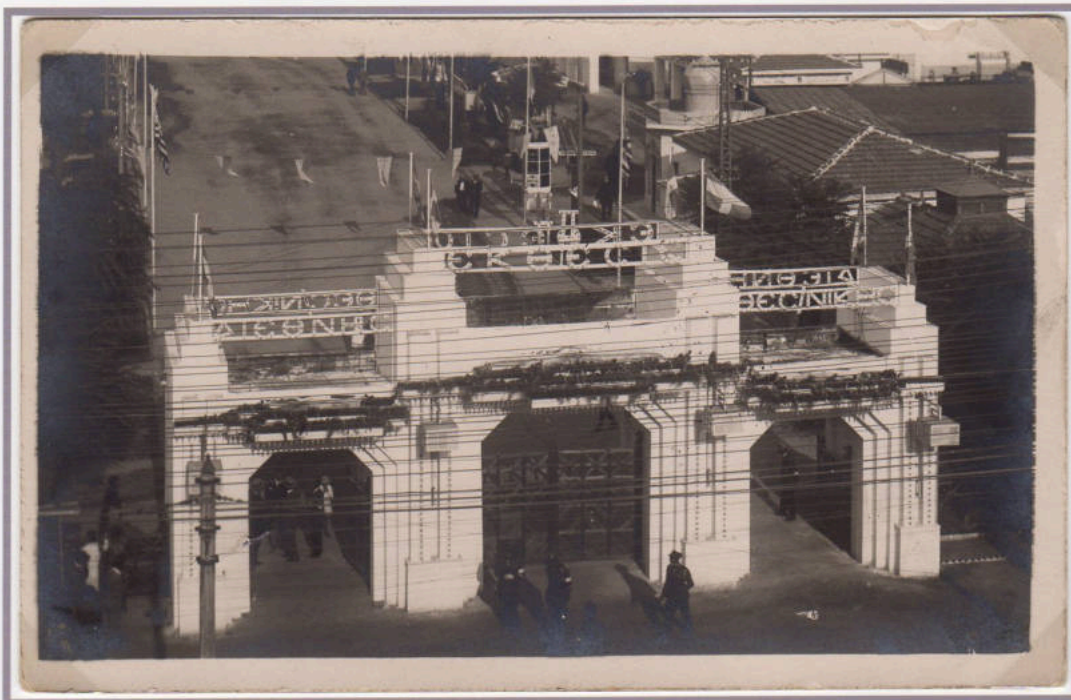

Η κεντρική πύλη-είσοδος της II ΔΕΘ. Φωτοκάρτα του θεσσαλονικιού φωτογράφου «Νικολαΐδη».

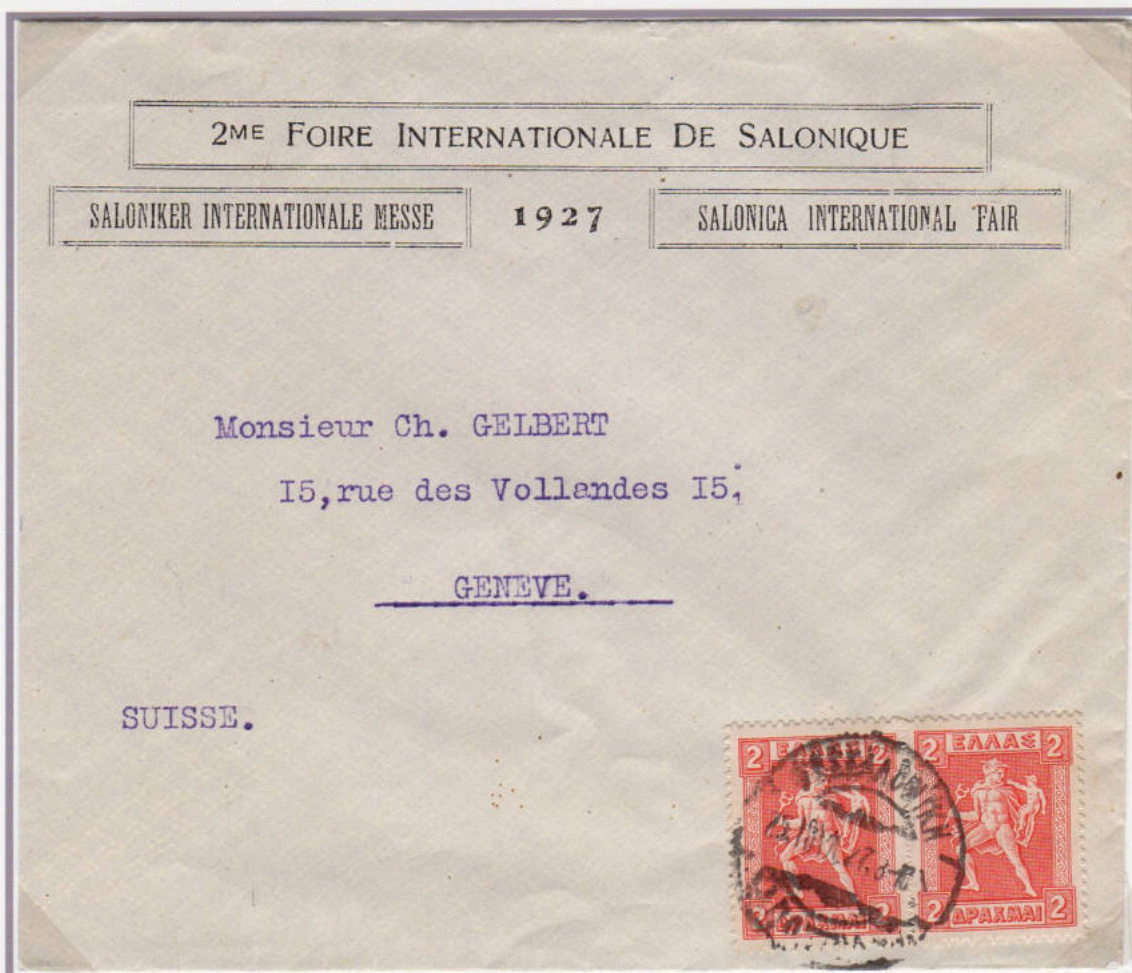

Επίσημος φάκελος της 2^{ης} ΔΕΘ με αποστολή ΘΕΣΣΑΛΟΝΙΚΗ 25.7.1927 προς Genève Ελβετία. Ταχ. τέλος 4 Δρ.: για επιστολή 1^{ου} βάρους προς το εξωτερικό.



Ταχυδρομικό δελτάριο από ΑΘΗΝΑΙ 15.7.1927 προς ΠΑΤΡΑΙ. Φέρει ατέρμονη σφραγίδα ΔΙΕΘΝΗΣ ΕΚΘΕΣΙΣ ΘΕΣΣΑΛΟΝΙΚΗΣ 18 Σ/ΒΡΙΟΥ - 30 Ο/ΒΡΙΟΥ 1927 - FOIRE INTERNATIONALE DE SALONIQUE 18 SEPTEMBRE - 30 OCTOBRE 1927.

Ταχ. τέλος 1 Δρ. (κανονικό τέλος 80 Λ); για ταχυδρομικό δελτάριο προς το εσωτερικό.



Φάκελος από ΑΘΗΝΑΙ 25.7.1927 προς ΑΡΓΟΣ 26.7.1927. Φέρει ατέρμονη σφραγίδα ΔΙΕΘΝΗΣ ΕΚΘΕΣΙΣ ΘΕΣΣΑΛΟΝΙΚΗΣ 18 Σ/ΒΡΙΟΥ - 30 Ο/ΒΡΙΟΥ 1927 - FOIRE INTERNATIONALE DE SALONIQUE 18 SEPTEMBRE - 30 OCTOBRE 1927.

Ταχ. τέλος 1.50 Δρ.: για επιστολή 1ου βάρους προς το εσωτερικό.

Το ρυμοτομικό σχέδιο της Έκθεσης ήταν σχετικά απλό. Από την κεντρική είσοδο ξεκινούσε η «Λεωφόρος των Εθνών» που διέσχιζε εγκάρσια το χώρο της. Η λεωφόρος δενδροφυτευτήκε. Αριστερά της αφέθηκε μία στενή λωρίδα στην οποία οι εκθέτες κατασκεύαζαν μόνοι τους μικρά ιδιωτικά περίπτερα. Δεξιά από τη λεωφόρο κατασκευάσθηκαν τα περίπτερα της ΔΕΘ που νοικιαζόταν σε εκθέτες.

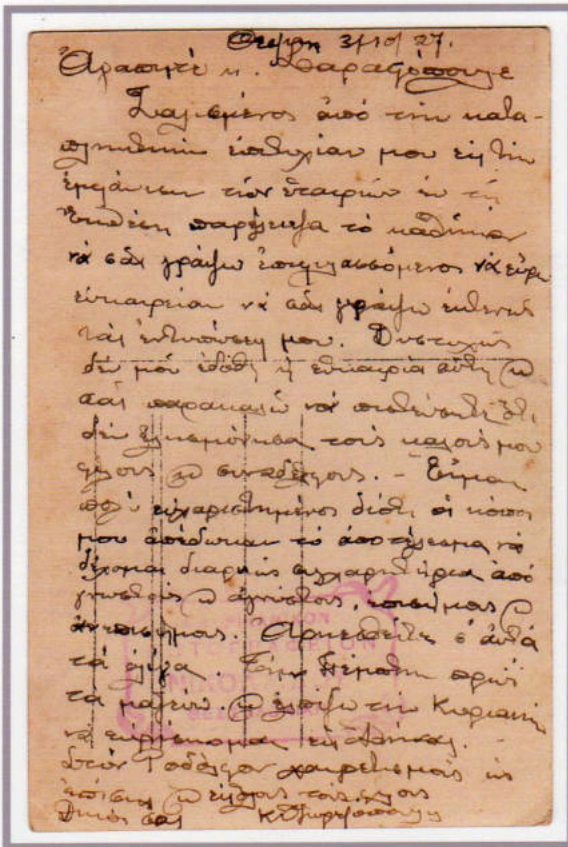

Ενδιαφέρον κείμενο Αθηναίου εμπόρου για την επιτυχία των εταιρειών του στην 2^η Διεθνή Έκθεση Θεσσαλονίκης. Είναι γραμμένο στο πίσω μέρος της φωτοκάρτας που ακολουθεί.

Θεσ/νίκη 31-10-27

Αγαπητέ κ. Σαραφόπουλε

Ζαλισμένος από την καταπληκτική επιτυχία μου εις την εμφάνιση των εταιριών εις την έκθεσιν παρέλειψα το καθήκον να σας γράψω επιφυλασσόμενος να εύρω ευκαιρείαν να σας γράψω εκτενώς τας εντυπώσεις μου. Δυστυχώς δεν μου εδόθη η ευκαιρία αυτή και σας παρακαλώ να πιστεύσετε ότι δεν ελησμόνησα τους καλούς μου φίλους και συναδέλφους. Είμαι πολύ ευχαριστημένος διότι οι κόποι μου απέδωσαν το αποτέλεσμα να δέχομαι διαρκώς συγχαρητήρια από γνωστούς & αγνώστους, επισήμους & ανεπίσημους. Αρκεσθείτε σ' αυτά τα ολίγα. Την Πέμπτη πρωί τα μαζεύω & ελπίζω την Κυριακή να ευρίσκομαι εις Αθήνας.

Στου Ροδόλφου χαιρετισμούς ως επίσης & εις όλους τους φίλους.

Δικός σας Κ. Τζωρτζόπουλος



Η Διεθνής Έκθεση Θεσσαλονίκης. Η «Λεωφόρος των Εθνών». Αποψη από την κεντρική είσοδο.

Φωτοκάρτα του θεσσαλονικιού φωτογράφου «Νικολαΐδη».

Διακρίνονται από αριστερά τα παρακάτω ιδιωτικά περίπτερα: κατασκευαστική εταιρεία Ιερών Ναών «Οίκος Παπαγεωργίου», της ποιοποιίας «Αχαΐα», της κεραμοποιίας «Αλλατινή», της ελβετικής ωρολογοποιίας «ZENITH», της «Τράπεζα Θεσσαλίας» και της «Ζυθοποιία Όλυμπος Νάουσα». Δεξιά μικρό περίπτερο της «Φώτο-Λυκίδης»



Η Διεθνής Έκθεση Θεσσαλονίκης. Αριστερά το περίπτερο της ελβετικής ωρολογοποιίας «ZENITH». Φωτοκάρτα του θεσσαλονικιού φωτογράφου «Γ. Λυκίδη».

ΑΓΟΡΕΛΑΙΑ

ΙΑΚ. ΙΑΚΩΒΟΥ & ΧΑΡ. ΜΠΙΤΣΗΣ Β'. ΔΙΕΘΝΗΣ ΕΚΘΕΣΙΣ ΘΕΣΣΑΛΟΝΙΚΗΣ

ΣΗΜΑ
ΚΑΤΑΤΕΘΕΝ

**ΑΓΟΡΕΛΑΙΑ
ΜΥΤΙΛΗΝΗΣ
ΙΑΚ. Ι. ΙΑΚΩΒΟΥ**

ΔΙΑΡΚΗΣ ΠΑΡΑΚΑΤΑΘΗΚΗ ΘΕΣΣΑΛΟΝΙΚΗΣ
ΙΑΚ. ΙΑΚΩΒΟΥ & ΧΑΡ. ΜΠΙΤΣΗΣ
13 ΛΥΚΟΥΡΓΟΥ 13

ΘΕΣΣΑΛΟΝΙΚΗ
13 - ΛΥΚΟΥΡΓΟΥ - 13

ΣΗΜΑ ΕΠΙΣΗΜΟΤΗΤΟΣ ΑΓΟΡΕΛΑΙΑΣ - ΙΑΚ. ΙΑΚΩΒΟΥ & ΧΑΡ. ΜΠΙΤΣΗΣ

Διαφημιστικό φυλλάδιο εταιρείας εμπορίας ελαιολάδου της Μυτιλήνης που τυπώθηκε ειδικά για τη 2^η ΔΕΘ.



Βινιέτες της 2ης ΔΕΘ. Τυπώθηκαν σε τέσσερα χρώματα.
Απεικονίζεται ο προστάτης της πόλης Άγιος Δημήτριος και στο βάθος ο Λευκός Πύργος και η παραλία.



Οι Βινιέτες της 2ης ΔΕΘ τυπώθηκαν σε φυλλαράκια των 10.

3^η Διεθνής Έκθεση Θεσσαλονίκης 1928

Η 3^η ΔΕΘ ήταν προγραμματισμένη να λειτουργήσει από 16 έως 30 Σεπτεμβρίου 1928. Όμως ο Δάγκειος πυρετός θέριζε την Ελλάδα. Η έκθεση λόγω της επιδημίας άλλαξε ημερομηνίες και άνοιξε τις πύλες της στις 30 Σεπτεμβρίου και έκλεισε στις 16 Οκτωβρίου. Η διοίκηση της ΔΕΘ επίσης αποφάσισε, για κοινωνικούς λόγους, να μειώσει το εισιτήριο. Οι βιομήχανοι των Αθηνών εξακολούθησαν να ονομαπάρουν και την 3η ΔΕΘ. Είναι η πρώτη χρονιά που Έλληνας πρωθυπουργός, ο Ελευθέριος Βενιζέλος, επισκέφθηκε την Έκθεση. Το «Ράδιο Τσιγγιρίδη» εγκαταστάθηκε στην ΔΕΘ. Ήταν ο πρώτος ραδιοφωνικός σταθμός των Βαλκανίων.



Φάκελος από CLEVELAND 22.8.1928 Η.Π.Α. μέσω ΑΘΗΝΑΙ 6.9.1928 προς ΧΙΟΣ 7.9.1928. Φέρει ατέρμονη σφραγίδα III ΔΙΕΘΝΗΣ ΕΚΘΕΣΗΣ ΘΕΣΣΑΛΟΝΙΚΗΣ 16-30 ΣΕΠΤΕΜΒΡΙΟΥ 1928 - III FOIRE INTERNATIONALE DE SALONIQUE 16-30 SEPTEMBRE 1928. (προγραμματισμένη περίοδος λειτουργίας ΔΕΘ)

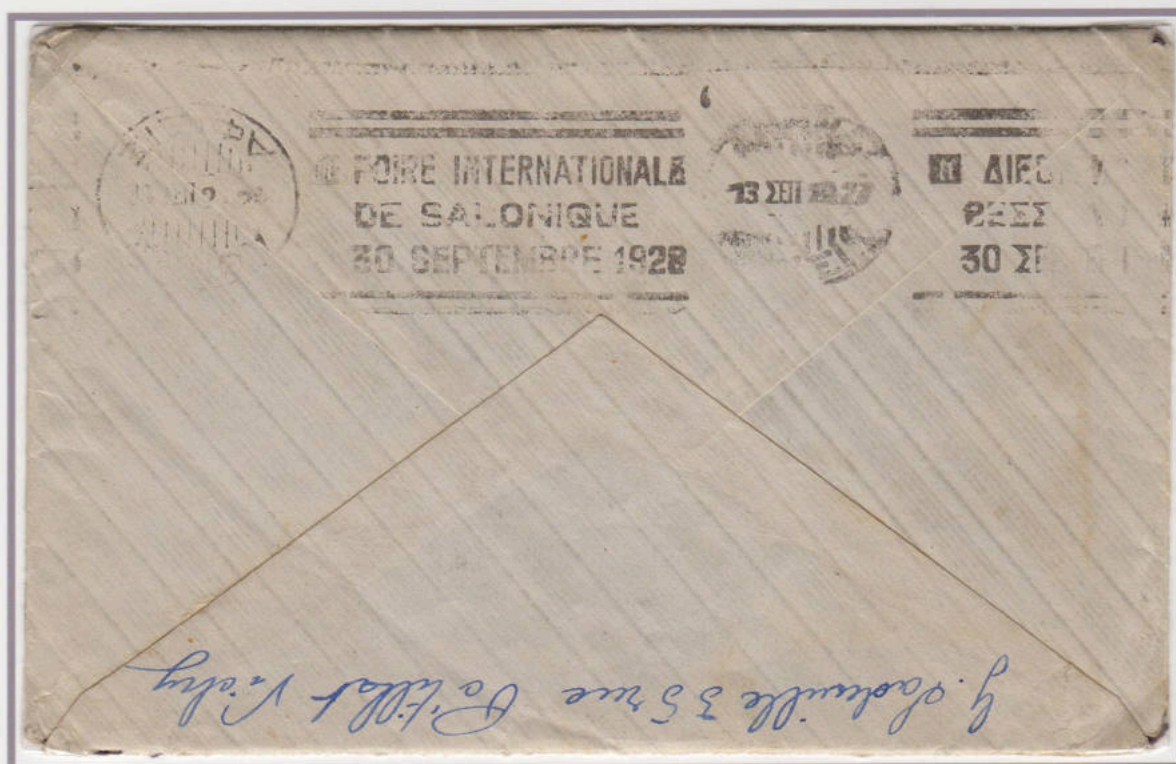

Φάκελος από VICHY 10.9.1928 Γαλλία προς ΑΘΗΝΑΙ 13.9.1928. Φέρει ατέρμονη σφραγίδα III ΔΙΕΘΝΗΣ ΕΚΘΕΣΗΣ ΘΕΣΣΑΛΟΝΙΚΗΣ 30 ΣΕΠΤΕΜΒΡΙΟΥ 1928 - III FOIRE INTERNATIONALE DE SALONIQUE 30 SEPTEMBRE 1928. (ημερομηνία έναρξης της ΔΕΘ με τα νέα δεδομένα)

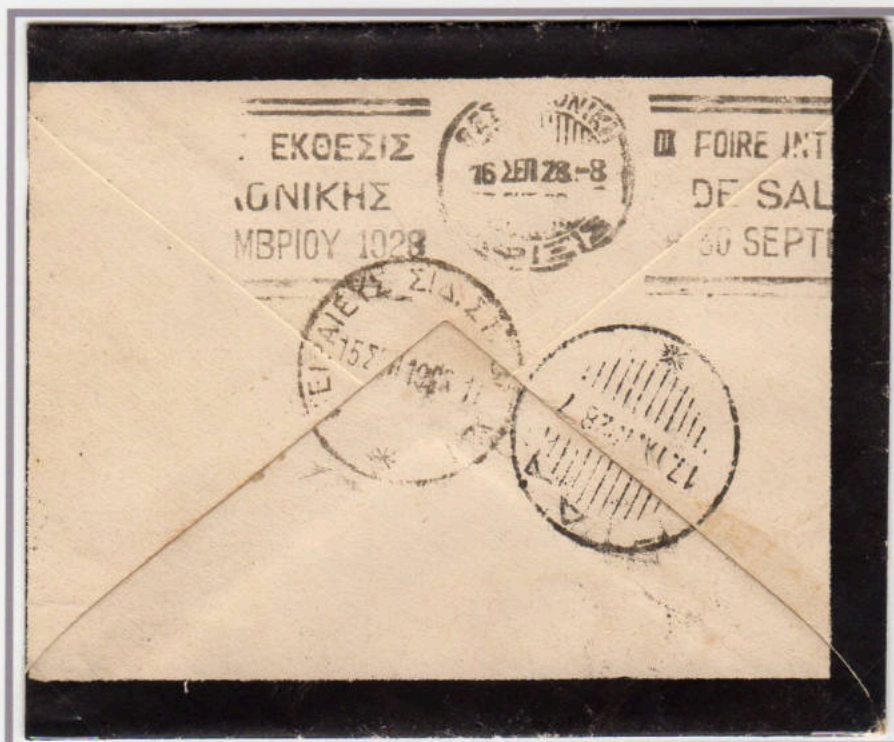

Φάκελος από ΠΟΡΟΣ 14.9.1928 μέσω ΠΕΙΡΑΙΕΥΣ ΣΙΔ. ΣΤΑΘΜΟΣ 15.9.1928, ΘΕΣΣΑΛΟΝΙΚΗ 16.9.1928, ΓΙΔΑ 17.9.1928 προς Σ.Σ. ΠΛΑΤΥ. Φέρει ατέρμονη σφραγίδα **III ΔΙΕΘΝΗΣ ΕΚΘΕΣΙΣ ΘΕΣΣΑΛΟΝΙΚΗΣ 30 ΣΕΠΤΕΜΒΡΙΟΥ 1928 - III FOIRE INTERNATIONALE DE SALONIQUE 30 SEPTEMBRE 1928.**
Ταχ. τέλος 1.50 Δρ.: για επιστολή 1^{ου} βάρους προς το εσωτερικό.

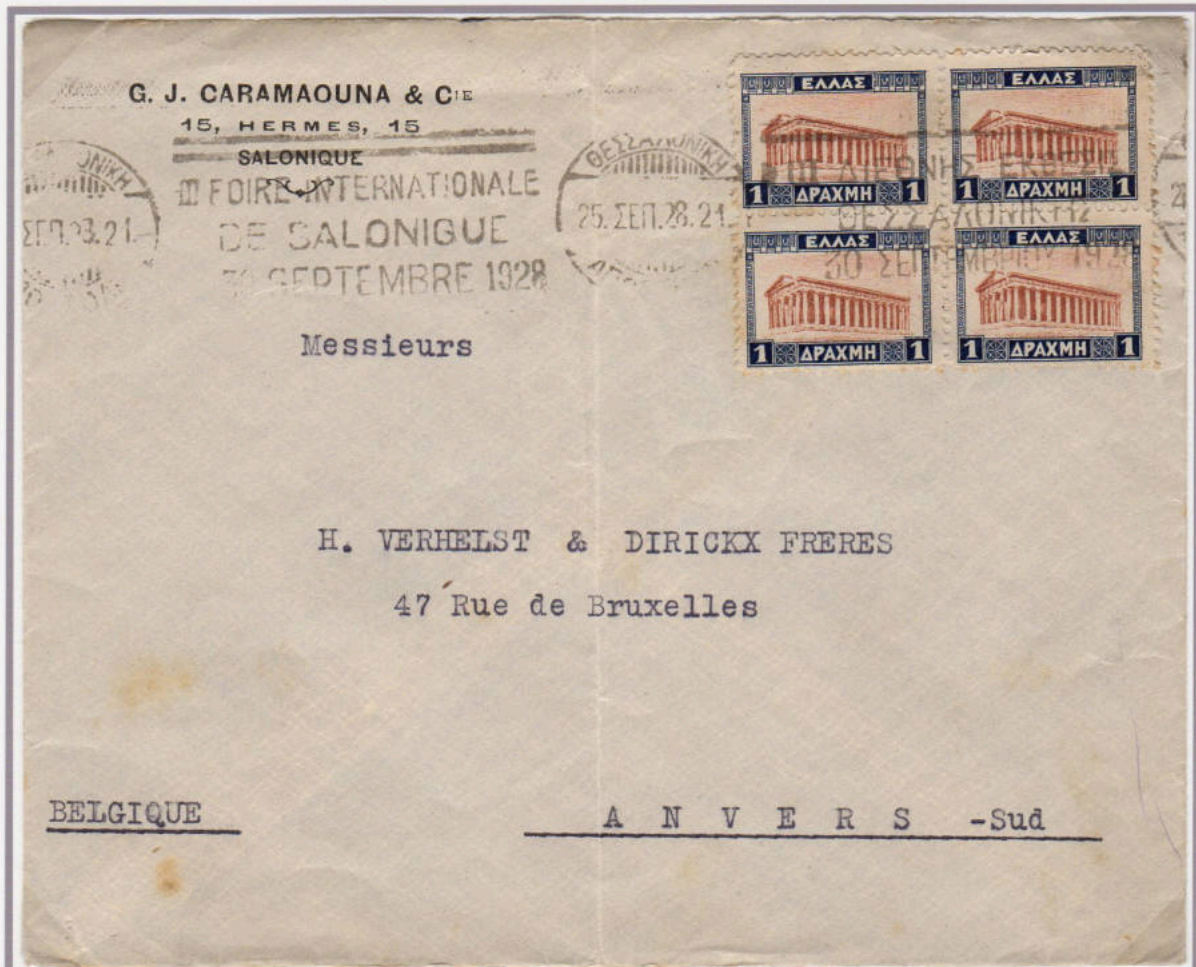

Φάκελος από ΘΕΣΣΑΛΟΝΙΚΗ 26.9.1928 προς ANVERS Βέλγιο. Φέρει ατέρμονη σφραγίδα **III ΔΙΕΘΝΗΣ ΕΚΘΕΣΙΣ ΘΕΣΣΑΛΟΝΙΚΗΣ 30 ΣΕΠΤΕΜΒΡΙΟΥ 1928 - III FOIRE INTERNATIONALE DE SALONIQUE 30 SEPTEMBRE 1928.**
Ταχ. τέλος 4 Δρ.: για επιστολή 1^{ου} βάρους προς το εξωτερικό.



Βινιέτες της 3ης ΔΕΘ. Τυπώθηκαν σε τρία χρώματα.
Απεικονίζεται ο προστάτης της πόλης Άγιος Δημήτριος και στο βάθος ο Λευκός Πύργος και η παραλία.



Η αριστερή πλευρά της «Λεωφόρου των Εθνών». Διακρίνονται από αριστερά τα παρακάτω ιδιωτικά περίπτερα: «Μ.Κ. Σταματόπουλου Υιοί - Εργαλεία - Μηχανήματα», «Μεταλλικόν Ύδωρ Σουρωτής», «Samson - Άυλιση νερού με ανεμόμυλο» και «Εμπορική Τράπεζα της Ελλάδος».
Φωτοκάρτα του θεσσαλονικιού φωτογράφου «Γ. Λυκίδη».

4^η Διεθνής Έκθεση Θεσσαλονίκης 1929

Η 4^η ΔΕΘ λειτούργησε από 15 έως 30 Σεπτεμβρίου 1929. Η έκθεση στέφθηκε με πολύ μεγάλη επιτυχία καθώς οι επιχειρηματικές πράξεις θα ξεπέρασαν τα 40 εκατ. δρχ. Τις εντυπώσεις των επισκεπτών κέρδισε η πρώτη έκθεση Ελληνικού Τύπου με εφημερίδες και περιοδικά που κυκλοφόρησαν μετά την επανάσταση του 1821.



IV Διεθνής Έκθεση Θεσσαλονίκης. Η «Λεωφόρος των Εθνών». Αποψη από την κεντρική είσοδο. Φωτοκάρτα του θεσσαλονικιού φωτογράφου «Γ. Λυκίδη».

Διακρίνονται από αριστερά τα ιδιωτικά περίπτερα της κατασκευαστικής εταιρείας Ιερών Ναών «Οίκος Παπαγεωργίου», της ποτοποιίας «Αχαΐα», της κεραμοποιίας «Αλλατινή», της ελβετικής ωρολογοποιίας «ZENITH» κ.α., δεξιά τα ιδιόκτητα περίπτερα της ΔΕΘ και στο βάθος αριστερά το Γ' Σώμα Στρατού



Φάκελος από CHICAGO 19.8.1929 Η.Π.Α. προς ΑΘΗΝΑΙ 6.9.1929. Φέρει ατέρμονη σφραγίδα Δ' ΔΙΕΘΝΗΣ ΕΚΘΕΣΙΣ ΘΕΣΣΑΛΟΝΙΚΗΣ 15-30 ΣΕΠΤΕΜΒΡΙΟΥ 1929.

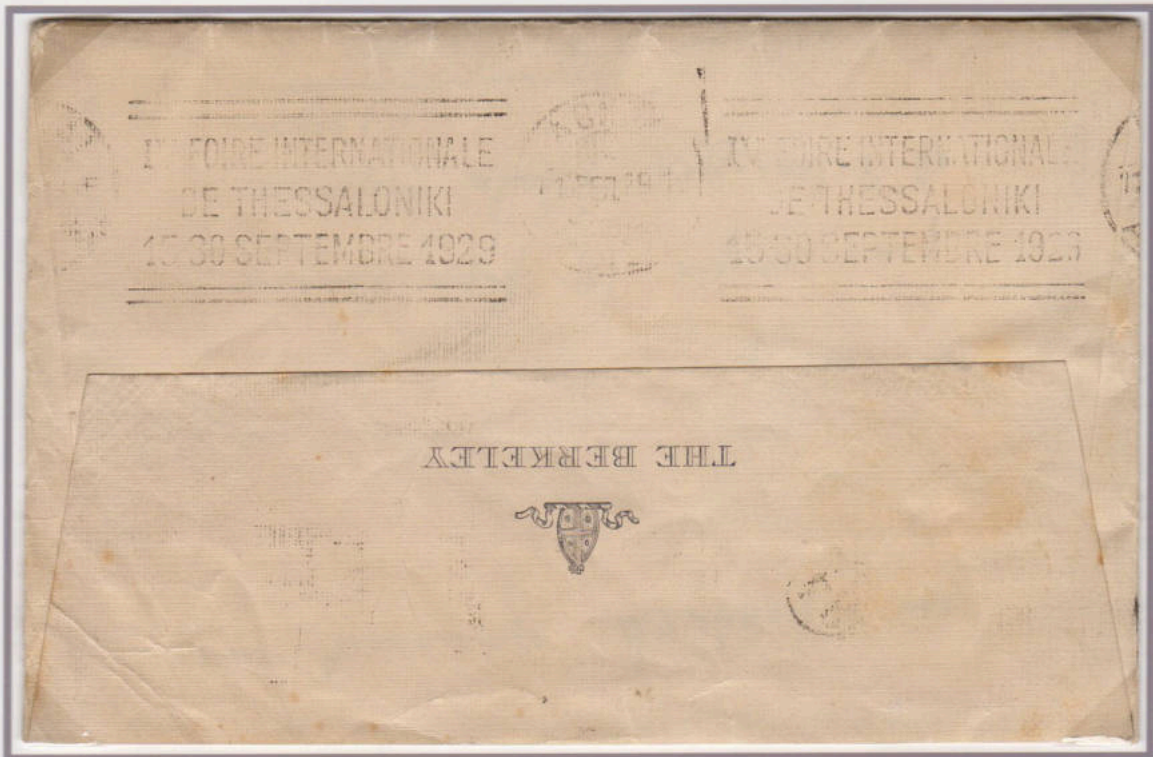

Φάκελος από LONDON 6.9.1929 Αγγλία προς ΑΘΗΝΑΙ 11.9.1929. Φέρει ατέρμονη σφραγίδα IV FOIRE INTERNATIONALE DE THESSALONIKI 15-30 SEPTEMBRE 1929



Φάκελος από ΑΘΗΝΑΙ 3.9.1929 προς ΣΥΡΟΣ 5.9.1929. Φέρει ατέρμονη σφραγίδα Δ' ΔΙΕΘΝΗΣ ΕΚΘΕΣΙΣ ΘΕΣΣΑΛΟΝΙΚΗΣ 15-30 ΣΕΠΤΕΜΒΡΙΟΥ 1929. Ταχ. τέλος 1.50 Δρ.: για επιστολή 1^{ου} βάρους προς το εσωτερικό.



Άποψη της «Λεωφόρου των Εθνών» προς την κεντρική πύλη. Σε πρώτο πλάνο εντυπωσιακό σιντριβάνι κατασκευή της εταιρείας-εκθέτου «Τοιμέντα Ηρακλής - Όλυμπος»
Φωτοκάρτα του θεσσαλονικιού φωτογράφου «Γ. Λυκίδη».



Φάκελος από ΚΟΜΟΘΗΝΗ 4.9.1929 προς ΘΕΣΣΑΛΟΝΙΚΗ 5.9.1929. Φέρει ατέρμονη σφραγίδα Δ' ΔΙΕΘΝΗΣ ΕΚΘΕΣΙΣ ΘΕΣΣΑΛΟΝΙΚΗΣ 15-30 ΣΕΠΤΕΜΒΡΙΟΥ 1929. Ταχ. τέλος 2Δρ.(κανονικό τέλος 1.50 Δρ.): για επιστολή 1ου βάρους προς το εσωτερικό.

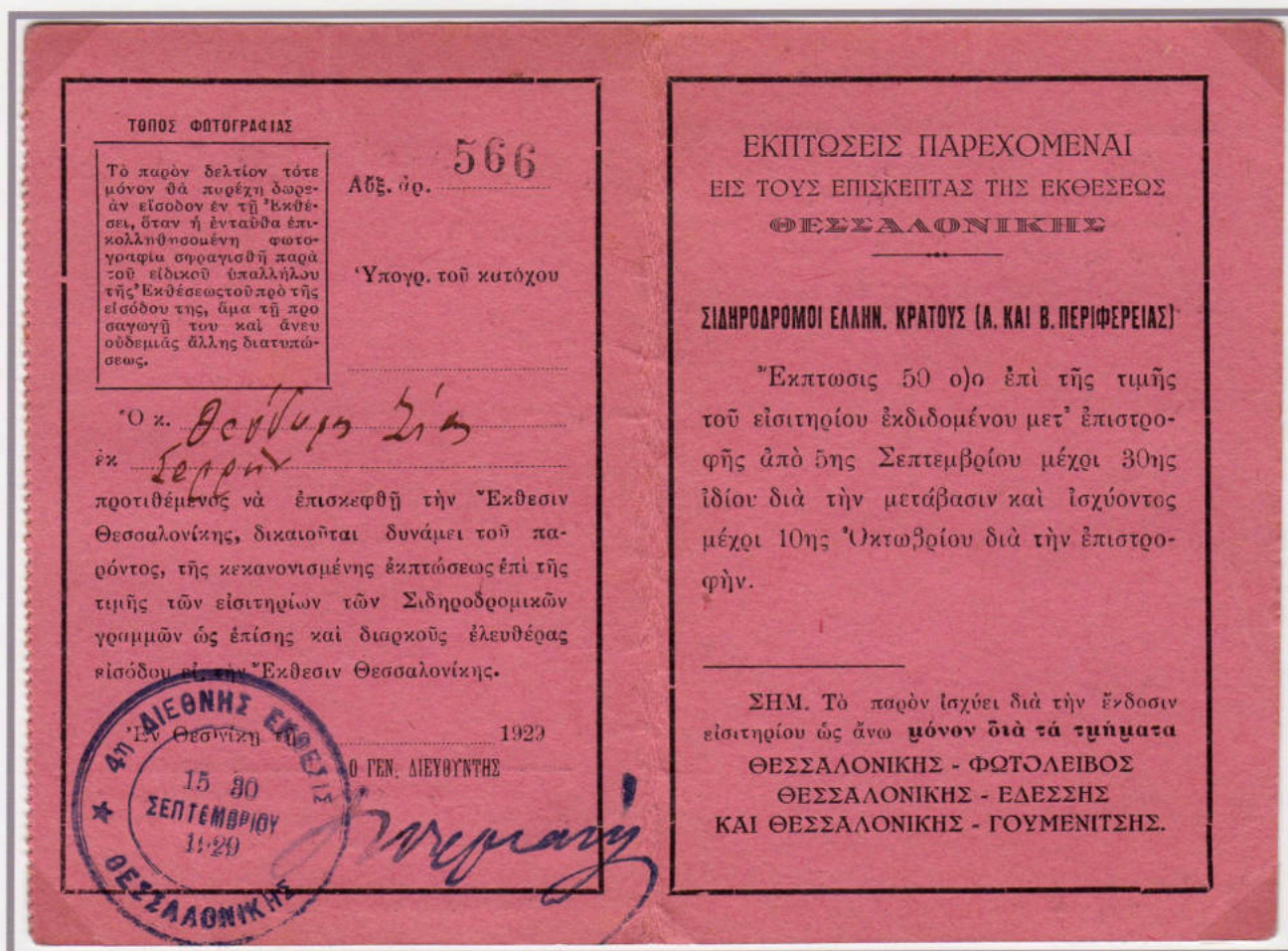
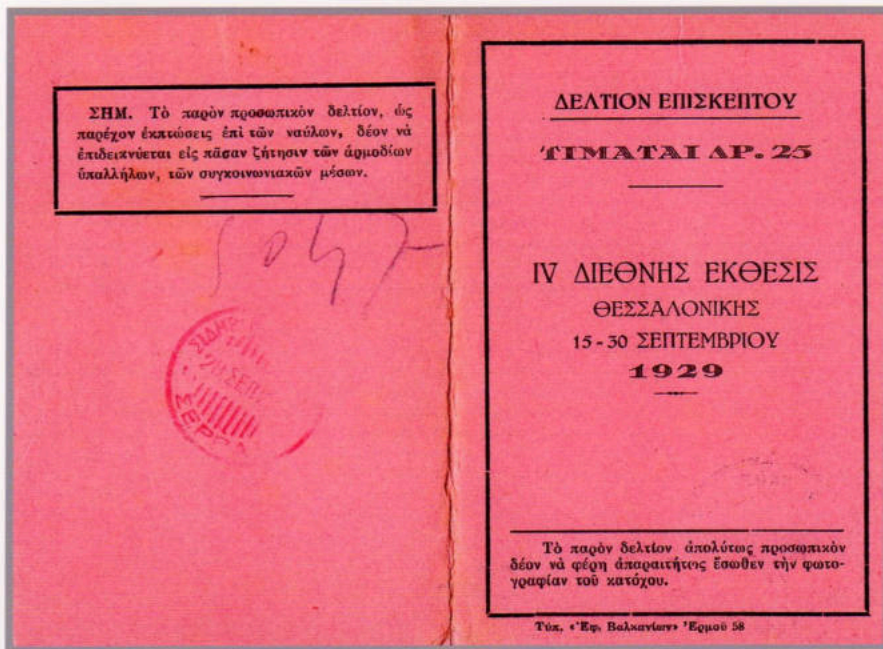

«ΔΕΛΤΙΟΝ ΕΠΙΣΚΕΠΤΟΥ» της IV ΔΕΘ. Το κόστος αγοράς του ήταν 25 δραχμές. Ήταν προσωπικό και παρείχε στον κάτοχο ελεύθερη είσοδο στην Έκθεση και έκπτωση 50% στους ναύλους συγκεκριμένων διαδρομών με τον σιδηρόδρομο. Το παρόν αφορά κάτοχο των Σερρών και φέρει κόκκινη σφραγίδα ΣΙΔΗΡ. ΣΤΑΘΜΟΣ ΣΕΡΡΑΙ 28 ΣΕΠΤ 29. Έχει την επίσημη σφραγίδα της ΔΕΘ με την επιγραφή **4η ΔΙΕΘΝΗΣ ΕΚΘΕΣΙΣ ΘΕΣΣΑΛΟΝΙΚΗΣ 15-30 ΣΕΠΤΕΜΒΡΙΟΥ 1929**. Η σφραγίδα αυτή χρησιμοποιήθηκε και ως αναμνηστική για τη σφράγιση ταχυδρομικών αντικειμένων. Επίσης φέρει και την υπογραφή του Γενικού Διευθυντή της Έκθεσης Ν. Γερμανού.

5^η Διεθνής Έκθεση Θεσσαλονίκης 1930

Η 5^η ΔΕΘ λειτούργησε από 14 έως 30 Σεπτεμβρίου 1930. Η εμπορική επιτυχία της πολύ μεγάλη. Οι εκθέτες διπλασιάζουν τον αριθμό τους και φτάνουν τους 2.436.

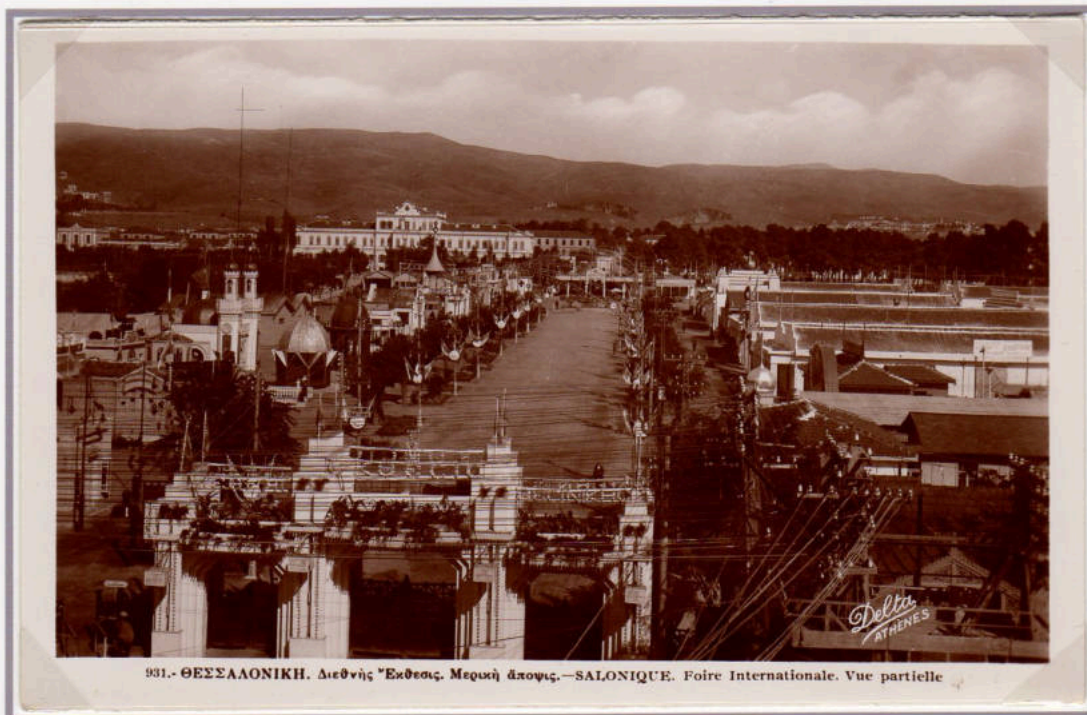

1931.- ΘΕΣΣΑΛΟΝΙΚΗ. Διεθνής Έκθεσις. Μερική άποψις.—SALONIQUE. Foire Internationale. Vue partielle

Η Διεθνής Έκθεση Θεσσαλονίκης. Άποψη της «Λεωφόρου των Εθνών» από την κεντρική είσοδο. Αριστερά η δυτική πτέρυγα των ιδιωτικών περιπέτρων, δεξιά τα περίπτερα της ΔΕΘ που νοικιαζόταν σε εκθέτες και στο βάθος το Γ' Σώμα Στρατού. Φωτοκάρτα έκδοσης «Delta, Αθήναι».



Φάκελος από ΑΘΗΝΑΙ 9.7.1930 προς LEEDS Αγγλία. Φέρει ατέρμονη σφραγίδα **Ε! ΔΙΕΘΝΗΣ ΕΚΘΕΣΙΣ ΘΕΣΣΑΛΟΝΙΚΗΣ 14-30 ΣΕΠΤΕΜΒΡΙΟΥ 1930 - V FOIRE INTERNATIONALE DE THESSALONIKI 14-30 SEPTEMBRE 1930.**

Ταχ. τέλος 4 Δρ.: για επιστολή 1^{ου} βάρους προς το εξωτερικό.



Φωτοκάρτα της Διεθνούς Εκθέσεως Θεσσαλονίκης του θεσσαλονικιού φωτογράφου «Γ. Λυκίδη». Φέρει αναμνηστική σφραγίδα με την ένδειξη «V ΔΙΕΘΝΗΣ ΕΚΘΕΣΙΣ ΘΕΣΣΑΛΟΝΙΚΗΣ». Έχει ταχυδρομηθεί από τη ΘΕΣΣΑΛΟΝΙΚΗ 26.9.1930 προς τη Σύρον.



Φάκελος από ΚΕΡΚΥΡΑ 19.7.1930 προς ΑΘΗΝΑΙ 20.7.1930. Φέρει ατέρμονη σφραγίδα ΕΙ ΔΙΕΘΝΗΣ ΕΚΘΕΣΙΣ ΘΕΣΣΑΛΟΝΙΚΗΣ 14-30 ΣΕΠΤΕΜΒΡΙΟΥ 1930 - V FOIRE INTERNATIONALE DE THESSALONIKI 14-30 SEPTEMBRE 1930.

Ταχ. τέλος 1.50 Δρ.: για επιστολή 1^{ου} βάρους προς το εσωτερικό.



Ταχυδρομικό δελτάριο από ΠΕΙΡΑΙΕΥΣ 11.8.1930 προς ΣΥΡΟΣ 12.8.1930. Φέρει ατέρμονη σφραγίδα **ΕΙ ΔΙΕΘΝΗΣ ΕΚΘΕΣΙΣ ΘΕΣΣΑΛΟΝΙΚΗΣ 14-30 ΣΕΠΤΕΜΒΡΙΟΥ 1930 - V FOIRE INTERNATIONALE DE THESSALONIKI 14-30 SEPTEMBRE 1930.** Ταχ. τέλος 1 Δρ.: για ταχυδρομικό δελτάριο προς το εσωτερικό.

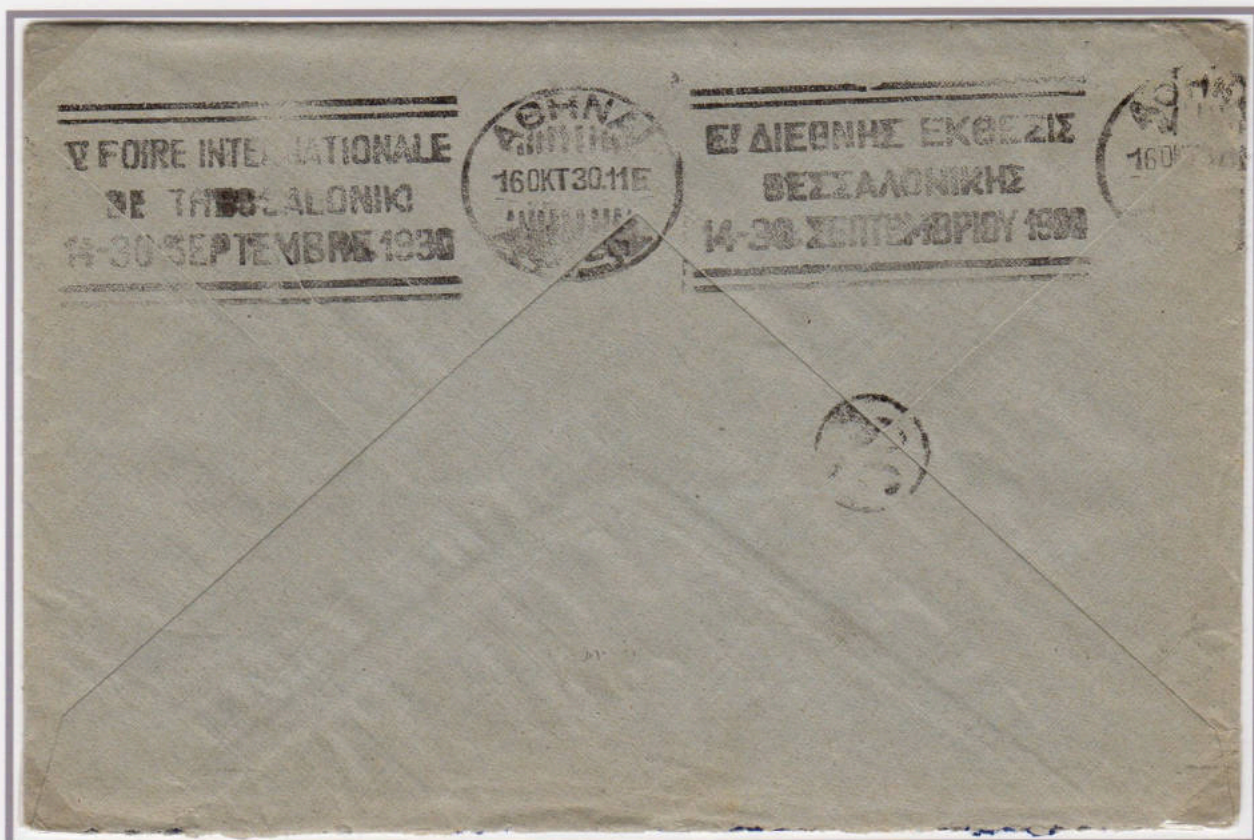

Φάκελος από VICHY 12.10.1930 Γαλλία προς ΑΘΗΝΑΙ 16.10.1930. Φέρει ατέρμονη σφραγίδα **ΕΙ ΔΙΕΘΝΗΣ ΕΚΘΕΣΙΣ ΘΕΣΣΑΛΟΝΙΚΗΣ 14-30 ΣΕΠΤΕΜΒΡΙΟΥ 1930 - V FOIRE INTERNATIONALE DE THESSALONIKI 14-30 SEPTEMBRE 1930.**

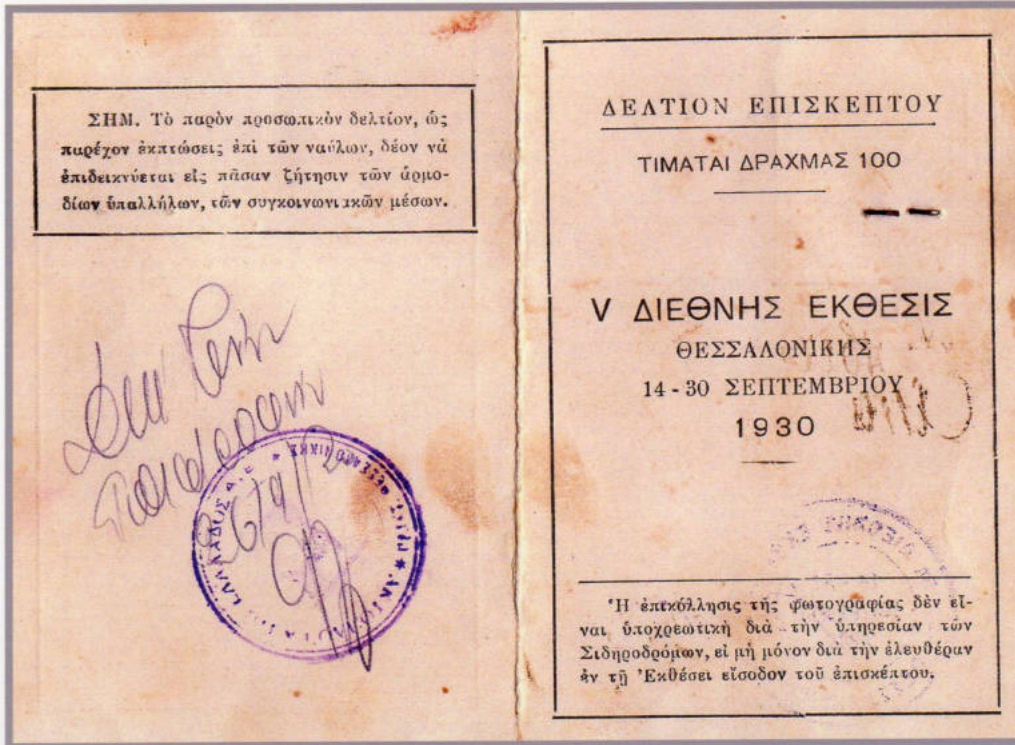

ΣΗΜ. Τὸ παρὸν προσωπικὸν δελτίον, ὡς παρῶρον ἐκπτώσεις ἐπὶ τῶν ναύλων, δέον νὰ ἐπιδεικνύεται εἰς πᾶσαν ζήτησιν τῶν ἠρμοδίων ἐπαλλήλων, τῶν συγγονοικῶν μέσων.

ΔΕΛΤΙΟΝ ΕΠΙΣΚΕΠΤΟΥ

ΤΙΜΑΤΑΙ ΔΡΑΧΜΑΣ 100

V ΔΙΕΘΝΗΣ ΕΚΘΕΣΙΣ

ΘΕΣΣΑΛΟΝΙΚΗΣ

14-30 ΣΕΠΤΕΜΒΡΙΟΥ

1930

Ἡ ἐπικόλλησις τῆς φωτογραφίας δὲν εἶναι ὀλοχρεωτικὴ διὰ τὴν ὑληθειάν τῶν Σιδηροδρόμων, εἰ μὴ μόνον διὰ τὴν ἐλευθέραν ἐν τῇ Ἐκθέσει εἰσοδὸν τοῦ ἐπισκεπτοῦ.



12413

Ἀδὲς ὄνομα

Ὑπογρ. τοῦ κατόχου

ΕΡΝΑΤΙΟΝΑΛΕ

ΘΕΣΣΑΛΟΝΙΚΗΣ

Ηδὲ καὶ Ὁδρανία Ἀρμάνη
ἐκ *Μυτιλήνης*

προτιθέμενος νὰ ἐπισκεφθῇ τὴν Ἐκθεσιν Θεσσαλονίκης, δικαιούται δυνάμει τοῦ παρόντος, τῆς κεκανονισμένης ἐκπτώσεως ἐπὶ τῆς τιμῆς τῶν εἰσιτηρίων τῶν Σιδηροδρομικῶν καὶ Θαλασσίων γραμμῶν ὡς ἐπίσης καὶ διαρκοῦς ἐπιπέρας εἰσοδὸν εἰς τὴν Ἐκθεσιν Θεσσαλονίκης.

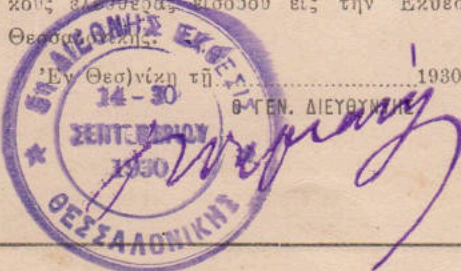

ΕΚΠΤΩΣΕΙΣ ΠΑΡΕΧΟΜΕΝΑΙ

Εἰς τοὺς ἐπισκεπτάς τῆς Ἐκθέσεως ΘΕΣΣΑΛΟΝΙΚΗΣ

ΣΙΔΑΚΑΙ ΓΡΑΜΜΑΙ

α'. Σιδηρόδρομοι Ἑλλ. Κράτους (Α' καὶ Β' Περιφερείας).

β'. Σιδηρόδρομοι Θεσσαλίας.

γ'. Α. Ε. Σιδηροδρ. Βορειοδυτικῆς Ἑλλάδος.

δ'. Ἑταιρία Ἐκμεταλλεύσεως Ἀνατολ. Σιδημῶν (Πύθιον-Ἀλεξανδρούπολις).

Ἐκπτώσις 50 ο/ο ἐπὶ τῆς τιμῆς τοῦ εἰσιτηρίου ἐκδιδομένου μετ' ἐπιστροφῆς ἀπὸ 5ης Σεπτεμβρίου μέχρι 30ης Ἰδίου διὰ τὴν μετάβασιν καὶ ἀπὸ 5ης Σεπτεμβρίου μέχρι 10ης Ὀκτωβρίου διὰ τὴν ἐπιστροφήν.

ε'. Ἀνώνομος Ἑταιρία Σιδημῶν Πειραιῶς - Ἀθηνῶν - Πελοποννήσου.

Ἐκπτώσις 30 ο/ο ἐπὶ τῆς τιμῆς τοῦ εἰσιτηρίου ἐκδιδομένου μετ' ἐπιστροφῆς ἀπὸ 5ης Σεπτεμβρίου μέχρις 25ης Ἰδίου διὰ τὴν μετάβασιν καὶ ἰσχύοντος μέχρι 10ης Ὀκτωβρίου διὰ τὴν ἐπιστροφήν.

Εἰς τοὺς ἀφικνουμένους ἀεροπορικῶς καὶ ἐπιθυμούντας νὰ ἐπιστρέψωσι σιδηροδρομικῶς παρέχεται ἐκπτώσις 30 ο/ο ἐπὶ τῆς τιμῆς τοῦ εἰσιτηρίου ἐπιστροφῆς ὑπὸ τῶν Σιδηροδρόμων τοῦ Ἑλληνικοῦ Κράτους, ἐπὶ τῇ ὑποδείξει τοῦ παρόντος δρόμου ἐσφραγισμένου ὑπὸ τῆς ἀεροπορικῆς Ἑταιρίας δι' ἧς ἐταξίδευσαν.

ΘΑΛΑΣΣΙΑΙ ΓΡΑΜΜΑΙ

α'. Πανελληνίως Ἀεροπορικῇ Ἐνώσει.

Ἐκπτώσις 40 ο/ο ἐπὶ τῆς τιμῆς τοῦ εἰσιτηρίου ἀπὸ 5ης Σεπτεμβρίου μέχρις 25ης Ἰδίου διὰ τὴν ἀνάσιν καὶ μέχρι 10ης Ὀκτωβρίου διὰ τὴν ἐπάνοδον.

Τὰ εἰσιτήρια ἐκδίδονται δι' ἄλλην μετάβασιν, τοῦ Ταξιδιώτου δυναμένου νὰ ἐπιστρέψῃ δι' ἄλλου ἀεροπολοῦ τῆς αὐτῆς Ἐνώσεως καὶ μετ' ἄλλων ἐκπτώσεων.

Εἰς τὰς ἀνωτέρω ἐκπτώσεις ὑποχρεοῦνται ἀπασοὶ αἱ ἐν Ἑλλάδι ἀεροπολοῦσαι Ἀεροπολοῖαι, ἀσχέτως ἂν αὐταὶ εἶσι μέλη ἢ μὴ τῆς Πανελληνίου Ἀεροπορικῆς Ἐνώσεως.

«ΔΕΛΤΙΟΝ ΕΠΙΣΚΕΠΤΟΥ» τῆς V ΔΕΘ 1930. Το κόστος αγοράς του ἦταν 100 δραχμῆς. Ἦταν προσωπικὸ καὶ παρέιχε στον κάτοχο διαρκὴ ἐλευθέρην εἰσοδὸν σὲν Ἐκθεσὶ καὶ ἐκπτώσιν σὲν ναύλους συγκεκριμένων διαδρομῶν μετ' ὁ σιδηρόδρομο καὶ ὁρισμένων ἀεροπορικῶν γραμμῶν. Το παρὸν ἀφορᾷ κάτοικο τῆς Μυτιλήνης καὶ φέρει μπλε σφραγίδα ΑΚΤΟΠΛΟΙΑ ΤΗΣ ΕΛΛΑΔΟΣ - ΠΡΑΚΤ. ΘΕΣΣΑΛΟΝΙΚΗΣ. Ἐχει τὴν ἐπίσημην σφραγίδα τῆς ΔΕΘ μετ' ἠ επιγραφήν 5^η ΔΙΕΘΝΗΣ ΕΚΘΕΣΙΣ ΘΕΣΣΑΛΟΝΙΚΗΣ 14-30 ΣΕΠΤΕΜΒΡΙΟΥ 1929. Η σφραγίδα αὐτὴ χρησιμοποιοῦντο καὶ ὡς ἀναμνηστικὴ γιὰ τὴ σφράγιση ταχυδρομικῶν ἀντικειμένων. Ἐπίσης φέρει καὶ τὴν υπογραφήν τοῦ Γενικοῦ Διευθυντῆ τῆς Ἐκθέσεως Ν. Γερμανοῦ.

6^η Διεθνής Έκθεση Θεσσαλονίκης 1931

Η 6^η ΔΕΘ λειτούργησε από 13 έως 27 Σεπτεμβρίου 1931. Η εμπορική επιτυχία της συνέχισε να αυξάνεται. Η Ελληνική Εταιρία Εναερίων Συγκοινωνιών ΑΕ επ' ευκαιρία της 6^{ης} ΔΕΘ προγραμμάτισε για την περίοδο λειτουργίας της αεροπορική σύνδεση δύο φορές την ημέρα από Αθήνα προς Θεσσαλονίκη.



Φάκελος από ΡΙΖΟΜΥΛΟΣ 10.8.31 προς ΔΡΑΜΑ 11.8.31. Φέρει ατέρμονη σφραγίδα **ΣΤ' ΔΙΕΘΝΗΣ ΕΚΘΕΣΙΣ ΘΕΣΣΑΛΟΝΙΚΗΣ 13-27 ΣΕΠΤΕΜΒΡΙΟΥ 1931 - VI FOIRE INTERNATIONALE DE THESSALONIKI 13-27 SEPTEMBRE 1931.** Ταχ. τέλος 1.50 Δρ.: για επιστολή 1^{ου} βάρους προς το εσωτερικό.



Εικονογραφημένο ταχυδρομικό δελτάριο από ΒΟΛΟΣ 9.8.1931 προς ΘΕΣΣΑΛΟΝΙΚΗ. Φέρει ατέρμονη σφραγίδα **ΣΤ' ΔΙΕΘΝΗΣ ΕΚΘΕΣΙΣ ΘΕΣΣΑΛΟΝΙΚΗΣ 13-27 ΣΕΠΤΕΜΒΡΙΟΥ 1931 - VI FOIRE INTERNATIONALE DE THESSALONIKI 13-27 SEPTEMBRE 1931.** Ταχ. τέλος 1 Δρ.: για ταχυδρομικό δελτάριο προς το εσωτερικό.

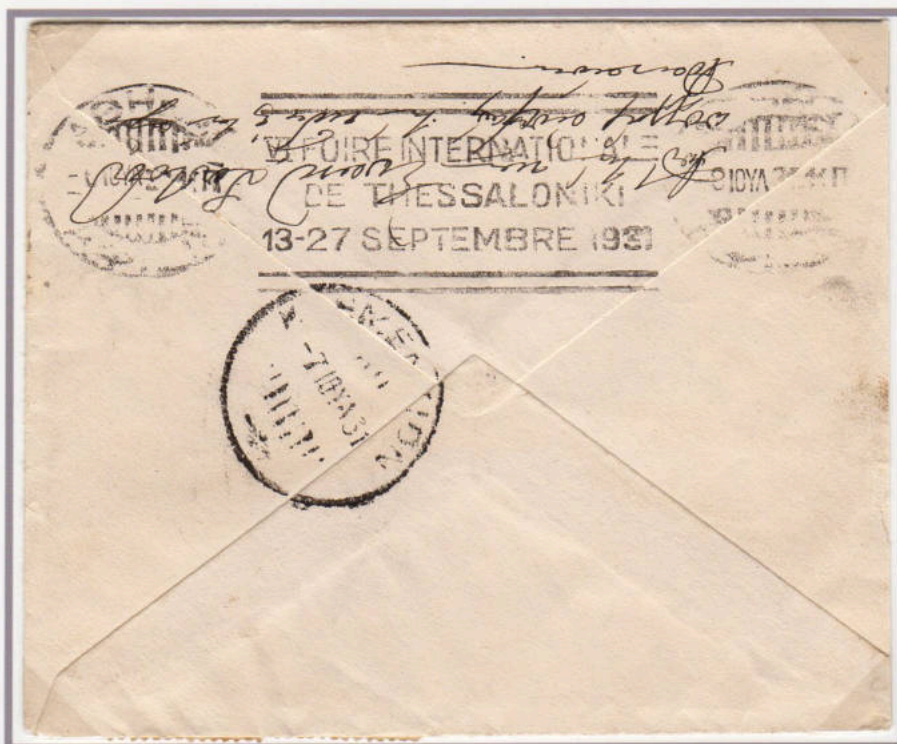

Φάκελος από ΑΘΗΝΑΙ ΘΗΣΕΙΟΝ 3.7.1931 προς ΚΛΗΜΕΝΤΙΟΝ 7.7.31. Φέρει ατέρμονη σφραγίδα **ΣΤ! ΔΙΕΘΝΗΣ ΕΚΘΕΣΙΣ ΘΕΣΣΑΛΟΝΙΚΗΣ 13-27 ΣΕΠΤΕΜΒΡΙΟΥ 1931 - VI FOIRE INTERNATIONALE DE THESSALONIKI 13-27 SEPTEMBRE 1931.**
Ταχ. τέλος 1.50 Δρ.: για επιστολή 1^{ου} βάρους προς το εσωτερικό.



Φάκελος από ΘΕΣΣΑΛΟΝΙΚΗ 6.9.1931 προς LIEFGE Βέλγιο. Φέρει ατέρμονη σφραγίδα **ΣΤ! ΔΙΕΘΝΗΣ ΕΚΘΕΣΙΣ ΘΕΣΣΑΛΟΝΙΚΗΣ 13-27 ΣΕΠΤΕΜΒΡΙΟΥ 1931 - VI FOIRE INTERNATIONALE DE THESSALONIKI 13-27 SEPTEMBRE 1931.**
Ταχ. τέλος 4 Δρ.: για επιστολή 1^{ου} βάρους προς το εξωτερικό.



Βινιέτες της 6^{ης} ΔΕΘ. Τυπώθηκαν σε τρεις γλώσσες: ελληνικά, γαλλικά και γερμανικά. Απεικονίζεται ο προστάτης της πόλης Άγιος Δημήτριος και στο βάθος ο Λευκός Πύργος και η παραλία.

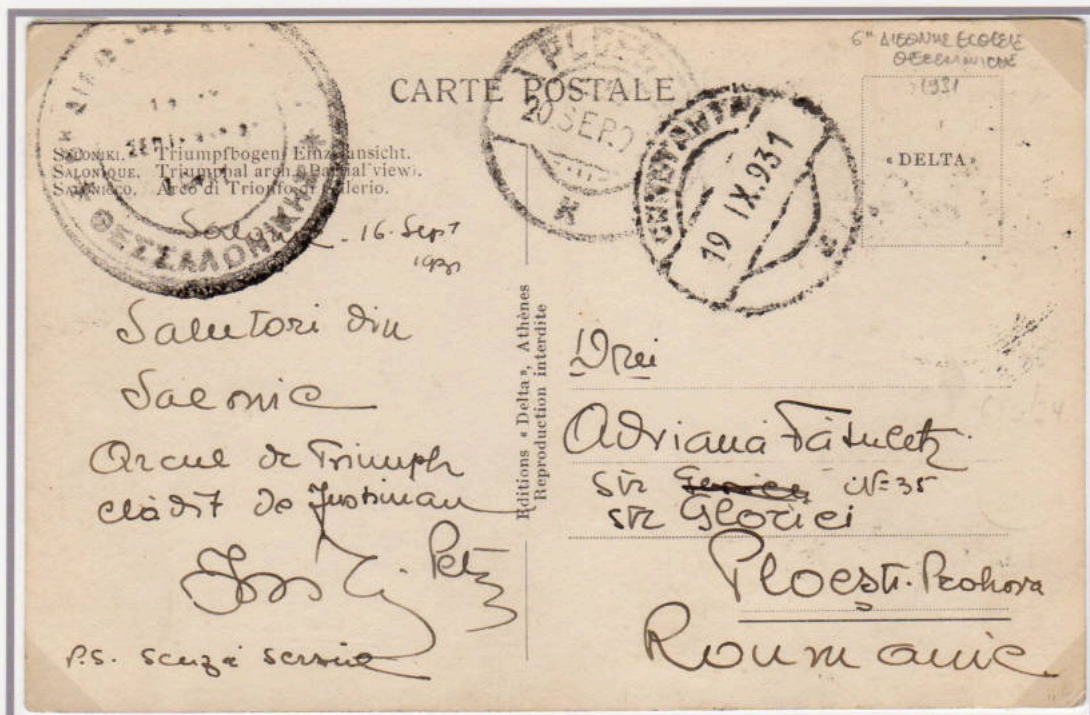

Εικονογραφημένο ταχυδρομικό δελτάριο από ΘΕΣΣΑΛΟΝΙΚΗ .11.1931 προς PLOESTI 19.11.1931 Ρουμανία. Φέρει αναμνηστική σφραγίδα με την ένδειξη «6^Η ΔΙΕΘΝΗΣ ΕΚΘΕΣΙΣ ΘΕΣΣΑΛΟΝΙΚΗΣ * 13-27 ΣΕΠΤΕΜΒΡΙΟΥ 1931».

Ταχ. τέλος 2.40 Δρ.: για ταχυδρομικό δελτάριο προς το εξωτερικό.

ΣΗΜ. Τò παρόν προσωπικόν δελτίον, ώς παρέχον έκπτώσεις επί τών ναύλων, δέν νά επιδεικνύηται εις πάσαν ζήτησιν τών άρμοδίων ύπαλλήλων.

Ν. Β. Άπαραιτήτως δέν νά σφραγίζηται διά τής σφραγίδος τού σιδηροδρομικού σταθμού τού έκδόσαντος τò εισιτηρίον ή τής Άτμοπλοϊκής Έταιρίας και νά συνοδεύηται μετά τού εισιτηρίου τούτου άνκλωσάτως.



Τύπος «Εφημ. Βαλκανίων» Έρμ. 58 - Θεσσαλονίκη

ΔΕΛΤΙΟΝ ΕΠΙΣΚΕΠΤΟΥ

ΤΙΜΑΤΑΙ ΔΡΑΧΜΩΝ 100

VI ΔΙΕΘΝΗΣ ΕΚΘΕΣΙΣ
ΘΕΣΣΑΛΟΝΙΚΗΣ

13 - 27 ΣΕΠΤΕΜΒΡΙΟΥ

1931

Η επίκλησις τής φωτογραφίας δέν είναι ύποχρεωτική διά τήν ύπηρεσίαν Σιδηροδρόμων, ει μή μόνον διά τήν έλευθέραν εις τήν Έκθεσιν είσοδον τού Έπισκέπτου.



14504
Αυσ. αριθ.

Υπογ. του κάτοχου

έκ

προτιθέμενος νά επισκεφθί τήν Έκθεσιν Θεσσαλονίκης, δικαιούται, δυνάμει τού παρόντος, τής κεκανονισμένης έκπτώσεως επί τής τιμής τών εισιτηρίων τών Σιδηροδρομικών και Θαλασσίγραμμών, ώς έπίσης και διαρκούς έλευθέρας είσοδου εις τήν Έκθεσιν Θεσσαλονίκης.

Ο ΓΕΝ. ΔΙΕΥΘΥΝΤΗΣ

Handwritten signature in purple ink.

ΕΚΠΤΩΣΕΙΣ ΠΑΡΕΧΟΜΕΝΑΙ
ΕΙΣ ΤΟΥΣ ΕΠΙΣΚΕΠΤΑΣ ΤΗΣ ΕΚΘΕΣΕΩΣ
ΘΕΣΣΑΛΟΝΙΚΗΣ

ΑΕΡΟΠΟΡΙΚΑΙ ΓΡΑΜΜΑΙ

Società Anon. Aero Espresso Italiana

*Έκπτωσης 30 ο/ο επί τής τιμής τών εισιτηρίων από 10ης Σεπτεμβρίου μέχρι 10ης Οκτωβρίου.

ΣΙΔΙΚΑΙ ΓΡΑΜΜΑΙ

α'. Σιδηροδρόμοι Έλλ. Κράτους (Α' και Β' Περιφερείας).

β'. Σιδηροδρόμοι Θεσσαλίας.

γ'. Α. Ε. Σιδηροδρ. Βορειοδυτικής Έλλάδος.

δ'. Γαλλοελληνική Έταιρία Σιδηροδρόμων.

*Έκπτωσης 50 ο/ο επί τής τιμής τού εισιτηρίου εκδιδόμενου μετ' επιστροφής από 3ης Σεπτεμβρίου μέχρι 27ης Ιδίου διά τήν μετάβασιν και από 13ης Σεπτεμβρίου μέχρι 10ης Οκτωβρίου διά τήν επιστροφήν.

ε'. Άνωνυμος Έταιρία Σιδηρών Πειραιώς-Άθηνών - Πελοποννήσου.

*Έκπτωσης 30 ο/ο επί τής τιμής τού εισιτηρίου εκδιδόμενου μετ' επιστροφής από 3ης Σεπτεμβρίου μέχρις 27ης Ιδίου διά τήν μετάβασιν και ισχύοντος μέχρι 10ης Οκτωβρίου διά τήν επιστροφήν.

Εις τούς άφικνουμένους άτμοπλοϊκώς και επιθυμούντα νά επιστρέψωσι σιδηροδρομικώς παρέχεται έκπτωσης 30 ο/ο επί τής τιμής τού εισιτηρίου επί τρωφής υπό τών Σιδηροδρόμων τού Έλληνικού Κράτους και τής Άνωνυμου Έταιρίας Σιδηροδρόμων Πειραιώς - Άθηνών - Πελοποννήσου, επί τή ύποδειξει τού παρόντος δεόντως σφραγισμένου υπό τής άτμοπλοϊκής Έταιρίας, δι' ης έταξείδευσαν ΘΑΛΑΣΣΙΑΙ ΓΡΑΜΜΑΙ

Πανελληνίως Άκτοπλοϊκή Ένώσις.

*Έκπτωσης 40 ο/ο επί τής τιμής τού εισιτηρίου από 3ης Σεπτεμβρίου μέχρις 27ης Ιδίου διά τήν άνοδον και μέχρι 7ης Οκτωβρίου διά τήν επάνοδον.

Τά εισιτήρια εκδίδονται δι' άπλήν μετάβασιν, τού Ταξειδωτού δυναμένου νά επιστρέψη δι' άλλην άτμοπλοίου τής αΐτης Ένώσεως και με τήν αΐτην έκπρωσιν.

Σημ. Εις τας άνωτέρω έκπτώσεις ύποχρεούνται άπασαι αι έν Έλλάδι άκτοπλοΰσαι Άτμοπλοΐαι, άσχετως εάν αύται είσι μέλη ή μη τής Πανελληνίου Άκτοπλοϊκής Ένώσεως.

«ΔΕΛΤΙΟΝ ΕΠΙΣΚΕΠΤΟΥ» της VI ΔΕΘ 1931. Το κόστος αγοράς του ήταν 100 δραχμές. Ήταν προσωπικό και παρέιχε στον κάτοχο διαρκή ελεύθερη είσοδο στην Έκθεση καθώς και έκπτωση στους ναύλους αεροπορικής εταιρείας, στο σιδηρόδρομο και σε ακτοπλοϊκές γραμμές. Έχει την επίσημη σφραγίδα της ΔΕΘ με την επιγραφή **VI ΔΙΕΘΝΗΣ ΕΚΘΕΣΙΣ ΘΕΣΣΑΛΟΝΙΚΗΣ**. Η σφραγίδα αυτή χρησιμοποιήθηκε και ως αναμνηστική για τη σφράγιση ταχυδρομικών αντικειμένων. Επίσης φέρει και την υπογραφή του Γενικού Διευθυντή της Έκθεσης Ν. Γερμανού.

7^η Διεθνής Έκθεση Θεσσαλονίκης 1932



VII Διεθνής Έκθεση Θεσσαλονίκης. Νυκτερινή άποψη της «Λεωφόρου των Εθνών» προς την κεντρική είσοδο. Φωτοκάρτα του θεσσαλονικιού φωτογράφου «Γ. Λυκίδη». Είναι ταχυδρομημένη από ΘΕΣΣΑΛΟΝΙΚΗ 15.1.1933 προς Αυστρία.
Ταχ. τέλος 4.20 Δρ.: για ταχυδρομικό δελτάριο προς το εξωτερικό.

ΤΗΛ/ΚΗ ΔΙΕΥΘΥΝΣΙΣ ΦΟΑΡΙΝΤ-ΘΕΣ/ΝΙΚΗ



ΔΙΕΘΝΗΣ ΕΚΘΕΣΙΣ ΘΕΣΣΑΛΟΝΙΚΗΣ

FOIRE
INTERNATIONALE
DE SALONIQUE

ADRESSE TÉLÉGRAPHIQUE
FOARINT-SALONIQUE

ΑΡΙΘΜΟΣ
N° A RAPPÉLER

ΤΜΗΜΑ:
SECTION

Τη Θεσσαλονίκη Τη 17 Σεπτεμβρίου 1932

Κύριε Γενικη Κομmissιων
Πρωτοκόλλου

Χρδς αρχικδς εισωδα μελδων ενωσφιδωδων
δωδω ενωσφιδωδων ενωσφιδωδων ενωσφιδωδων
ενωσφιδωδων ενωσφιδωδων ενωσφιδωδων

8^η Διεθνής Έκθεση Θεσσαλονίκης 1933

Η 8^η ΔΕΘ λειτούργησε από 10 έως 28 Σεπτεμβρίου 1933. Τη χρονιά αυτή η ΔΕΘ προβλήθηκε ο ελληνικός τουρισμός και το μακεδονικό βιβλίο. Τα περίπτερα γέμισαν με Βαλκάνιους και Ευρωπαίους επιχειρηματίες. Η εταιρία υπολόγισε την κατά κεφαλήν δαπάνη του μέσου επισκέπτη της ΔΕΘ μεταξύ 150 και 200 δρχ.



Βινιέτες της 8^{ης} ΔΕΘ. Τυπώθηκαν σε τρεις γλώσσες: ελληνικά, γαλλικά και γερμανικά. Απεικονίζεται έφιππος ο προστάτης της πόλης Άγιος Δημήτριος.



1098-20 ΘΕΣΣΑΛΟΝΙΚΗ Διεθνής Έκθεσις (ή κίνησις)
SALONIQUE La Foire Internationale (Tout le monde y passe) Έκδόσεις «ΔΕΛΤΑ» Αθήναι

Η αριστερή πλευρά της «Λεωφόρου των Εθνών». Διακρίνονται από αριστερά τα παρακάτω ιδιωτικά περίπτερα: «Ελβετική Ωρολογοποιία ZENITH», «Κεραμοποιεία Αλατινή», «Ουγγρικά προϊόντα», «Ε-ΒΕΚ», «Καπνοβιομηχανία Ματσόγγου», «Ανων. Βιομ. Ετ. Ζυμαρικών ΑΒΕΖ», «ΑΕ Κάρολος Φιξ, Αθήναι» και «Ελληνική Εταιρεία Βιομηχανίας Καπνού - Νέστος - Εγο - Μπάφρα». Αριστερά και στο μέσο του πλήθους μικρό περίπτερο της «Καπνοβιομηχανία Παπασιράτος». Στο βάθος δεξιά διακρίνεται ο Λευκός Πύργος.

Φωτοκάρτα έκδοσης «ΔΕΛΤΑ» Αθήναι.

9^η Διεθνής Έκθεση Θεσσαλονίκης 1934

Η 9^η ΔΕΘ λειτούργησε από 9 έως 30 Σεπτεμβρίου 1934. Το 1934 η ΔΕΘ ξεκίνησε τα road shows για την προβολή της ελληνικής οικονομίας και σε συνεργασία με το Εμπορικό και Βιομηχανικό Επιμελητήριο της Θεσσαλονίκης διοργάνωσε μεταφερόμενη έκθεση στην Γιουγκοσλαβία. Στη ΔΕΘ ήδη συμμετέχουν πολλές βιομηχανίες, ενώ η εμπορική κίνηση στην πόλη ξεπέρασε τα 200 εκατ. δρχ!. Έγινε πλέον σαφές ότι επιβαλλόταν η μεταφορά της ΔΕΘ σε άλλο μεγαλύτερο χώρο. Ο πρόεδρος της ΔΕΘ Ν. Γερμανός ξεκίνησε άμεσα ενέργειες προς τη κυβέρνηση για την παραχώρηση νέου μεγαλύτερου χώρου για τη μετεγκατάσταση της. Ο ανταγωνισμός όμως της πρωτεύουσας με τη Θεσσαλονίκη καλά κρατεί. Ανταγωνιστική προς τη ΔΕΘ έκθεση διοργανώθηκε στο Ζηρύνειο Γυμναστήριο Κηφισιάς, με ελληνικά προϊόντα.



Βινιέτες της 9^{ης} ΔΕΘ. Τυπώθηκαν σε δυο γλώσσες: ελληνικά και γαλλικά. Απεικονίζεται έφιππος ο προστάτης της πόλης Άγιος Δημήτριος.



Έντυπο από ΘΕΣΣΑΛΟΝΙΚΗ 18.9.1934 προς ΑΘΗΝΑΙ. Φέρει αναμνηστική σφραγίδα με την ένδειξη «9^η ΔΙΕΘΝΗΣ ΕΚΘΕΣΙΣ ΘΕΣΣΑΛΟΝΙΚΗΣ * 9-30 ΣΕΠΤΕΜΒΡΙΟΥ 1934». Ο φάκελος είναι σταλμένος από το «Σώμα Ελλήνων Προσκόπων - Περιφέρεια Θεσσαλονίκης». Η έδρα του σώματος στεγαζόταν σε κτήριο που βρισκόταν στη δεξιά πλευρά της τότε εισόδου της ΔΕΘ. Το κτήριο αυτό σώζεται ακέραιο μέχρι σήμερα στην ίδια θέση. Είναι και σήμερα η έδρα του Σώματος Προσκόπων Θεσσαλονίκης Ταχ. τέλος 80 Λ.: για έντυπο 1^{ου} βάρους προς το εσωτερικό.



Εγκαίνια της ΙΧ Διεθνούς Εκθέσεως Θεσσαλονίκης.
Φωτοκάρτα του θεσσαλονικιού φωτογράφου «Γ. Λυκίδη».



Φάκελος από ΘΕΣΣΑΛΟΝΙΚΗ 16.9.1934 προς GALATA 17.9.1934 Τουρκία.
Φέρει αναμνηστική σφραγίδα με την ένδειξη «9^η ΔΙΕΘΝΗΣ ΕΚΘΕΣΙΣ ΘΕΣΣΑΛΟΝΙΚΗΣ * 9-30 ΣΕΠΤΕΜΒΡΙΟΥ 1934».

Ταχ. τέλος 6 Δρ.: διαβαλκανικό τέλος για επιστολή 1^{ου} βάρους προς Τουρκία.

10^η Διεθνής Έκθεση Θεσσαλονίκης 1935

Η 10^η ΔΕΘ λειτούργησε από 8 έως 30 Σεπτεμβρίου 1935. Ήταν η πρώτη που έγινε χωρίς τον ιδρυτή της, καθώς ο Νικόλαος Γερμανός είχε πεθάνει τον Ιανουάριο της ίδιας χρονιάς. Λίγες ώρες προτού «φύγει», είχε εξασφαλίσει από την κυβέρνηση νέους χώρους για την επέκταση της ΔΕΘ. Σε τηλεγράφημά του έγραφε «Ζήτημα ετελείωσε σήμερα. Αύριον παραλαμβάνω έγγραφα χείρας μου, αναχωρώ Κυριακήν. Γερμανός». Η 10η ΔΕΘ θα μετρούσε περισσότερους από 300.000 επισκέπτες.

ΕΛΛΗΝΙΚΗ ΔΗΜΟΚΡΑΤΙΑ.

ΔΙΕΘΝΗΣ ΕΚΘΕΣΙΣ
ΘΕΣΣΑΛΟΝΙΚΗΣ.

Θεσσαλονίκη τῆς 7^{ης} Φεβρουαρίου 1935.-

Ἀριθ. Πρωτ. 410.-

Κύριε

Μετά βαρυτάτης θλίψεως ἀγγέλλομεν ὑμῖν τὸν θάνατον τοῦ Γενικοῦ Διευθυντοῦ τῆς Διεθνoῦς Ἐκθέσεως Θεσσαλονίκης ΝΙΚΟΛΑΟΥ Κ. ΓΕΡΜΑΝΟΥ, ἐπισυμβάντα ἐν Ἀθήναις τὴν 19ην Ἰανουαρίου καὶ τοῦ ὁποῦλου ἡ κηδεύα ἐγένετο τὴν ἐπομένην ἡμέραν ἐν Θεσσαλονίκη.

Ὁ ἐκλιπὼν Γενικός Διευθυντής, ὑπῆρξεν ὁ ἐμπνευστής τῆς ἰδέας τῆς ἰδρύσεως Διεθνoῦς Ἐκθέσεως ἐν Θεσσαλονίκη καὶ ἐκ τῶν κυριωτέρων ἐργατῶν τῆς πραγματοποιήσεως προόδου καὶ ἀναπτύξεως αὐτῆς, ἐργασθεὶς ἐπὶ μίαν δεκαετίαν ὑπὲρ τοῦ θεσμοῦ τούτου.

Δεχοῦντε παρακαλοῦμεν, τὴν διαβεβαίωσιν τῆς πρὸς ὑμᾶς ἐξαιρέτου ὑπολήψεως,

Μετ' ἧς διατελοῦμεν

Ὁ Πρόεδρος

Α. Γ. ΤΣΙΤΣΗΣ.

Ο Νικόλαος Γερμανός γεννήθηκε στη Βάβδο το 1864 και σπούδασε στην Αθήνα και στη Γερμανία Ζωολογία με ειδίκευση στη θαλάσσια ζώα. Από το 1906 έως το 1915 διετέλεσε υφηγητής και επιμελητής στο Φυσιογραφικό Μουσείο του Πανεπιστημίου Αθηνών και δημιούργησε τον πρώτο ζωολογικό κήπο και το πρώτο ενυδρείο στην Ελλάδα. Μετά την απελευθέρωση της Μακεδονίας, επέστρεψε στη Θεσσαλονίκη και το 1915 εξελέγη βουλευτής όπως και το 1920. Ήταν ο ιθύνων νους και ο σημαντικότερος από τους πρωτεργάτες της κίνησης για την ίδρυση της ΔΕΘ το 1925, αφού με υπομνήματα και ενέργειές του πέτυχε την άδεια της για τη διοργάνωση του Θεσμοῦ. Παρέμεινε Πρόεδρος της ΔΕΘ μέχρι το θάνατό του στις 19 Ιανουαρίου 1935.



Φάκελος από ΘΕΣΣΑΛΟΝΙΚΗ 28.9.1935 προς ΑΘΗΝΑΙ 30.9.1935. Φέρει βινιέτα της 10^{ης} ΔΕΘ στα ελληνικά και αναμνηστική σφραγίδα της 10^{ης} ΔΕΘ με την ένδειξη «ΔΙΕΘΝΗΣ ΕΚΘΕΣΙΣ ΘΕΣΣΑΛΟΝΙΚΗΣ».

Ταχ. τέλος 3.20 Δρ: 3 Δρ για επιστολή 1^{ου} βάρους προς το εσωτερικό και 20 Λ. τέλος υπέρ της ΔΕΘ.



Απόκομμα αεροπορικού φακέλου από ΘΕΣΣΑΛΟΝΙΚΗ προς ΑΘΗΝΑΙ.
Φέρει βινιέτα της 10^{ης} ΔΕΘ στα ελληνικά και αναμνηστική σφραγίδα της
10^{ης} ΔΕΘ με την ένδειξη «ΔΙΕΘΝΗΣ ΕΚΘΕΣΙΣ ΘΕΣΣΑΛΟΝΙΚΗΣ».



Βινιέτες της 9^{ης} ΔΕΘ. Τυπώθηκαν σε δυο γλώσσες: ελληνικά και γαλλικά.
Απεικονίζεται έφιππος ο προστάτης της πόλης Άγιος Δημήτριος.

11^η Διεθνής Έκθεση Θεσσαλονίκης 1936

Η 11^η ΔΕΘ λειτούργησε από 6 έως 27 Σεπτεμβρίου 1936. Για πρώτη φορά την έκθεση εγκαινίασε ο διάδοχος Παύλος, με τη συνοδεία του από μηνός ανακηρυχθέντα δικτάτορα Ιωάννη Μεταξά.



Φάκελος από ΚΑΛΑΒΡΥΤΑ 8.9.1936 προς ΑΘΗΝΑΙ 8.9.1936. Φέρει ατέρμονη σφραγίδα **ΧΙ ΔΙΕΘΝΗΣ ΕΚΘΕΣΙΣ ΘΕΣΣΑΛΟΝΙΚΗΣ 6-27 ΣΕΠΤΕΜΒΡΙΟΥ 1936 - XI FOIRE INTERNATIONALE DE THESSALONIKI 6-27 SEPTEMBRE 1936**. Ταχ. τέλος 2 Δρ.: για ανοικτή επιστολή 1^{ου} βάρους προς το εσωτερικό.



Φάκελος από ΑΘΗΝΑΙ 21.10.1936 προς ΝΑΥΠΛΙΟΝ 22.10.36. Φέρει ατέρμονη σφραγίδα **ΧΙ ΔΙΕΘΝΗΣ ΕΚΘΕΣΙΣ ΘΕΣΣΑΛΟΝΙΚΗΣ 6-27 ΣΕΠΤΕΜΒΡΙΟΥ 1936 - XI FOIRE INTERNATIONALE DE THESSALONIKI 6-27 SEPTEMBRE 1936**. Ταχ. τέλος 3 Δρ.: για επιστολή 1^{ου} βάρους προς το εσωτερικό.



XI Διεθνής Έκθεση Θεσσαλονίκης. Ο προστάτης της πόλης Άγιος Δημήτριος.
Φωτοκάρτα έκδοσης «T & M».

Φέρει το 20λεπτο γραμματόσημο υπέρ της Διεθνούς Εκθέσεως Θεσσαλονίκης που εκδόθηκε το 1934 με σφραγίδα **ΘΕΣΣΑΛΟΝΙΚΗ ΔΙΕΘΝΗΣ ΕΚΘΕΣΙΣ** 1.10.1936. Η σφραγίδα αυτή χρησιμοποιούνταν από το προσωρινό ταχυδρομικό γραφείο που λειτουργούσε μέσα στην Έκθεση.



Βιλιέτες της 11ης ΔΕΘ. Τυπώθηκαν σε δυο γλώσσες: ελληνικά και γαλλικά.
Οι βιλιέτες της ελληνικής γλώσσας υπάρχουν και σε ντεκαλκέ.
Απεικονίζεται γυναίκα με μακεδονική παραδοσιακή φορεσιά και στο βάθος ο Λευκός Πύργος.

12^η Διεθνής Έκθεση Θεσσαλονίκης 1937

Η 12^η ΔΕΘ λειτούργησε από 5 έως 26 Σεπτεμβρίου 1937.



Βινιέτες της 12^{ης} ΔΕΘ. Εκτύπωση ΓΡΕΚΑ.
Τυπώθηκαν σε δυο γλώσσες: ελληνικά και γαλλικά.
Απεικονίζεται ο Λευκός Πύργος και ο «Κερδώς Ερμής», θεός του εμπορίου



Φάκελος από FRANKFORT 24.8.1937 Η.Π.Α. προς ΑΘΗΝΑΙ 7.9.1937. Φέρει ατέρμονη σφραγίδα **XII ΔΙΕΘΝΗΣ ΕΚΘΕΣΙΣ ΘΕΣΣΑΛΟΝΙΚΗΣ 5-26 ΣΕΠΤΕΜΒΡΙΟΥ 1937 - XII FOIRE INTERNATIONALE DE THESSALONIKI 5-26 SEPTEMBRE 1937.**

13^η Διεθνής Έκθεση Θεσσαλονίκης 1938

Η 13^η ΔΕΘ λειτούργησε από 11 Σεπτεμβρίου έως 2 Οκτωβρίου 1938. Η ΔΕΘ βιώνει κι αυτή την αλματώδη άνοδο του Χίτλερ. Ανάμεσα στις σημαίες που κυμάτιζαν στις πύλες της ήταν κι αυτή με τη σβάστικα.



Φάκελος από ΑΘΗΝΑΙ 9.9.1938 προς ΑΙΓΙΝΑ 10.9.1938. Φέρει ατέρμονη σφραγίδα **XIII ΔΙΕΘΝΗΣ ΕΚΘΕΣΙΣ ΘΕΣΣΑΛΟΝΙΚΗΣ 11 ΣΕΠΤ/ΟΥ - 2 ΟΚΤ/ΟΥ 1938 - XI- II FOIRE INTERNATIONALE DE THESSALONIKI 11 SEPT- 2 OCT 1938**
Ταχ. τέλος 3.50 Δρ.: 3 Δρ. για επιστολή 1^{ου} βάρους και 50 Λ. τέλος Κοινωνικής Πρόνοιας προς το εσωτερικό.

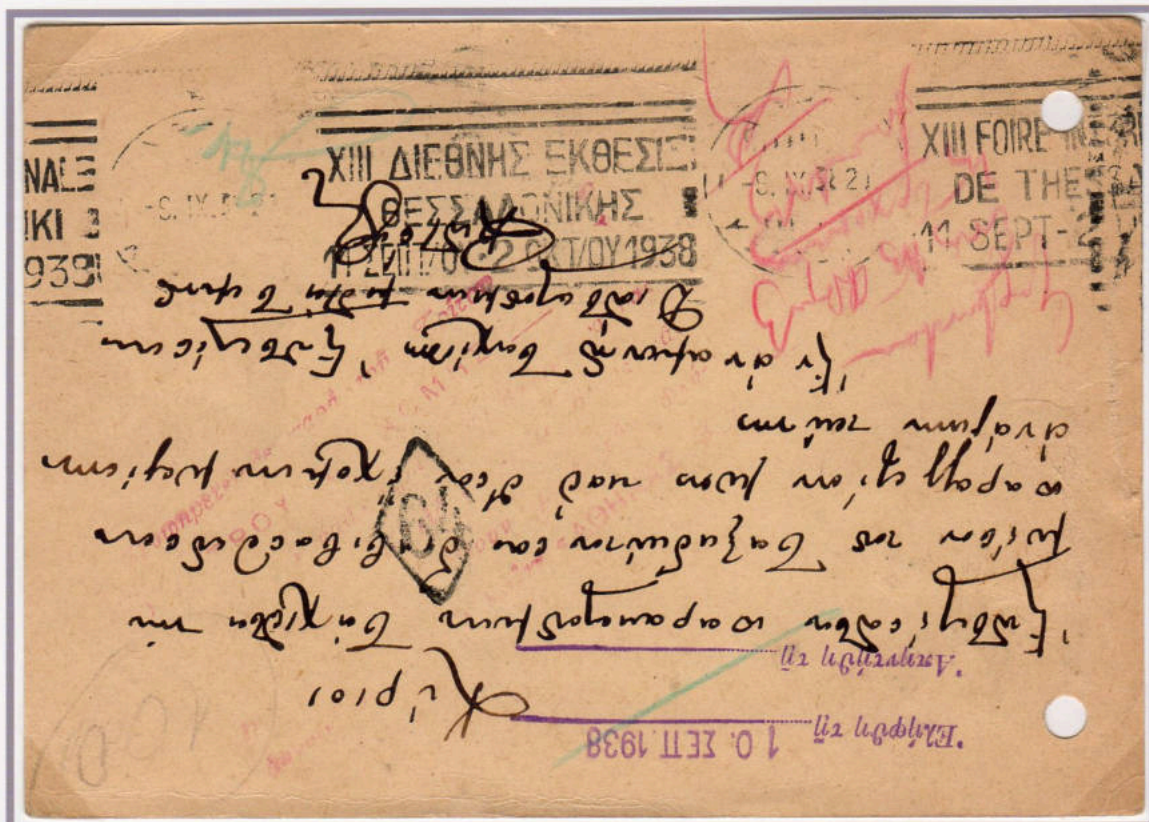

Ταχυδρομικό μονόφυλλο από ΚΑΛΑΜΑΙ 9.9.1938 προς ΑΘΗΝΑΙ 9.9.1938. Φέρει ατέρμονη σφραγίδα **XIII ΔΙΕΘΝΗΣ ΕΚΘΕΣΙΣ ΘΕΣΣΑΛΟΝΙΚΗΣ 11 ΣΕΠΤ/ΟΥ - 2 ΟΚΤ/ΟΥ 1938 - XIII FOIRE INTERNATIONALE DE THESSALONIKI 11 SEPT- 2 OCT 1938**
Ταχ. τέλος 2.10 Δρ.: 2 Δρ για μονόφυλλο και 10 Λ. τέλος Κοινωνικής Πρόνοιας προς το εσωτερικό.



Φάκελος από ΤΡΙΠΟΛΙΣ 30.9.1938 προς ΑΘΗΝΑΙ 30.9.1938. Φέρει ατέρμονη σφραγίδα **XIII ΔΙΕΘΝΗΣ ΕΚΘΕΣΙΣ ΘΕΣΣΑΛΟΝΙΚΗΣ 11 ΣΕΠΤ/ΟΥ - 2 ΟΚΤ/ΟΥ 1938 - XIII FOIRE INTERNATIONALE DE THESSALONIKI 11 SEPT- 2 OCT 1938**

Ταχ. τέλος 3.50 Δρ.: 3 Δρ για επιστολή 1^{ου} βάρους και 50 Λ. τέλος Κοινωνικής Πρόνοιας προς το εσωτερικό.



Φάκελος από ΘΕΣΣΑΛΟΝΙΚΗ 20.9.1938 μέσω ΑΘΗΝΑΙ 21.9.1938 προς ΑΘΗΝΑΙ ΝΕΑ ΦΙΛΑΔΕΛΦΕΙΑ 21.9.1938. Φέρει ατέρμονη σφραγίδα **XIII ΔΙΕΘΝΗΣ ΕΚΘΕΣΙΣ ΘΕΣΣΑΛΟΝΙΚΗΣ 11 ΣΕΠΤ/ΟΥ - 2 ΟΚΤ/ΟΥ 1938 - XIII FOIRE INTERNATIONALE DE THESSALONIKI 11 SEPT- 2 OCT 1938**

Ταχ. τέλος 3.70 Δρ.: 3 Δρ. για επιστολή 1^{ου} βάρους, 50 Λ. τέλος Κοινωνικής Πρόνοιας και 20 Λ. τέλος υπέρ της ΔΕΘ προς το εσωτερικό.



Βινιέτες της 13^{ης} ΔΕΘ. Τυπώθηκαν σε δυο γλώσσες: ελληνικά και γαλλικά. Απεικονίζεται ο Λευκός Πύργος και έφιππος ο προστάτης της πόλης Άγιος Δημήτριος.



Φάκελος από ΘΕΣΣΑΛΟΝΙΚΗ 12.8.1938 προς ΑΘΗΝΑΙ 13.8.1938. Φέρει βινιέτα της 13^{ης} ΔΕΘ. Ταχ. τέλος 2.50 Δρ.: 2Δρ για έντυπο 1^{ου} βάρους και 50 Λ τέλος Κοινωνικής Πρόνοιας προς το εσωτερικό

ΤΗΛΕΓΡΑΦΗΜΑΤΑ : ΦΟΑΡΙΝΤ—ΘΕΣ)ΝΙΚΗ

TÉLÉGRAMMES: FOIRINT—SALONIQUE

ΒΑΣΙΛΕΙΟΝ ΤΗΣ ΕΛΛΑΔΟΣ
ΔΙΕΘΝΗΣ ΕΚΘΕΣΙΣ ΘΕΣΣΑΛΟΝΙΚΗΣ
FOIRE INTERNATIONALE DE SALONIQUE

ΑΡΙΘΜΟΣ
 NO A RAPPELER
 ΤΜΗΜΑ:
 SECTION

Handwritten: 2/2/38

Τῆ 1 1938
 Le 1 1938

14^η Διεθνής Έκθεση Θεσσαλονίκης 1939

Η 14^η ΔΕΘ λειτούργησε από 24 Σεπτεμβρίου έως 15 Οκτωβρίου 1939. Είναι η τελευταία έκθεση που πραγματοποιήθηκε στο πεδίο του Άρεως. Παράλληλα οι εργασίες για την κατασκευή των νέων εγκαταστάσεων προχωρούσαν κανονικά. Η Γερμανία είχε ήδη εισβάλει στην Πολωνία την 1^η Σεπτεμβρίου, ενώ τα στρατεύματα του Μουσολίνι αποβιβάστηκαν στην Αλβανία το Πάσχα. Ο 2^{ος} παγκόσμιος πόλεμος είχε ήδη αρχίσει.



Βινιέτες της 14^{ης} ΔΕΘ. Τυπώθηκαν σε δυο γλώσσες: ελληνικά και γαλλικά. Απεικονίζεται γυναίκα με μακεδονική παραδοσιακή φορεσιά και στο βάθος ο Λευκός Πύργος.



Φάκελος με σφραγίδα του ταχυδρομικού γραφείου που λειτουργούσε μέσα στην έκθεση κατά τη διάρκεια λειτουργίας της **ΘΕΣΣΑΛΟΝΙΚΗ - ΔΙΕΘΝΗΣ ΕΚΘΕΣΙΣ 7.X.39**, μέσω **ΘΕΣΣΑΛΟΝΙΚΗ 7.10.1939** προς ΑΘΗΝΑΙ.

Ταχ. τέλος: 3.70 Δρ.: 3 Δρ για επιστολή 1^{ου} βάρους προς το εσωτερικό, 50 Λ τέλος Κοινωνικής Πρόνοιας και 20 Λ. τέλος υπέρ της ΔΕΘ.



Φάκελος από ΑΘΗΝΑΙ 13.10.1938 προς NEW YORK Η.Π.Α.. Φέρει ατέρμονη σφραγίδα **XIV ΔΙΕΘΝΗΣ ΕΚΘΕΣΙΣ ΘΕΣΣΑΛΟΝΙΚΗΣ 24 ΣΕΠΤ/ΟΥ - 15 ΟΚΤ/ΟΥ 1939 - XIV FOIRE INTERNATIONALE DE THESSALONIKI 24 SEPT- 15 OCT 1939.**

Ταχ. τέλος 9 Δρ.: 8 Δρ για επιστολή 1^{ου} βάρους προς το εξωτερικό και 1 Δρ. τέλος Κοινωνικής Πρόνοιας.

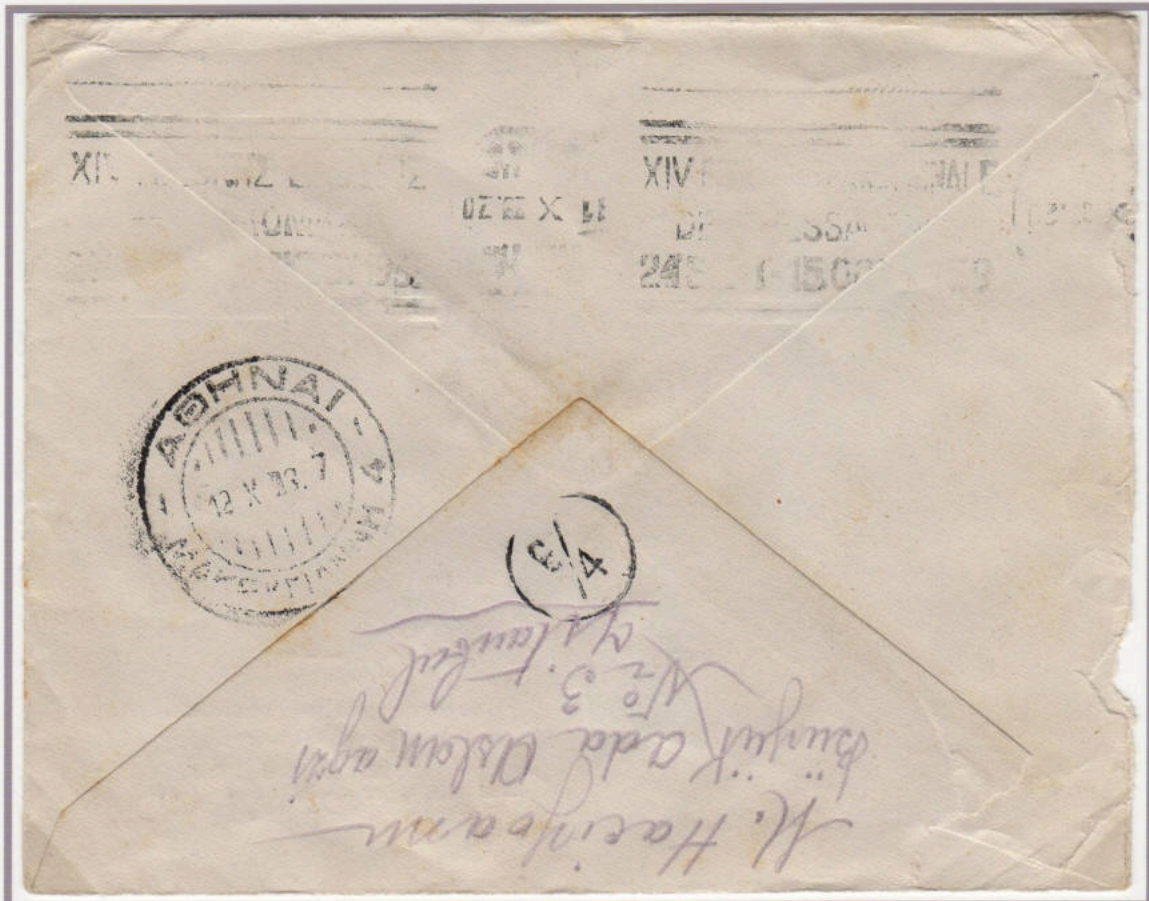

Φάκελος από ISTANBOUL 9.10.1939 Τουρκία μέσω ΑΘΗΝΑΙ 11.10.1939 προς ΑΘΗΝΑΙ ΜΑΚΡΥΤΙ-ANNH 12.10.1939. Φέρει ατέρμονη σφραγίδα **XIV ΔΙΕΘΝΗΣ ΕΚΘΕΣΙΣ ΘΕΣΣΑΛΟΝΙΚΗΣ 24 ΣΕΠΤ/ΟΥ - 15 ΟΚΤ/ΟΥ 1939 - XIV FOIRE INTERNATIONALE DE THESSALONIKI 24 SEPT- 15 OCT 1939.**

15^η Διεθνής Έκθεση Θεσσαλονίκης 1940

Η μεταστέγαση της Έκθεσης στους νέους χώρους λειτουργίας της (στον ίδιο χώρο που βρίσκεται και σήμερα) έγινε με την έναρξη της 15^{ης} ΔΕΘ που λειτουργήσε από 22 Σεπτεμβρίου έως 22 Οκτωβρίου 1940. Ήταν η τελευταία έκθεση πριν τον Πόλεμο και πρώτη στις νέες εγκαταστάσεις. Λίγες όμως ημέρες μετά τη λήξη της διοργάνωσης η Ελλάδα μπήκε στον πόλεμο. Πολλοί μάλιστα εκθέτες δεν πρόλαβαν να πάρουν ούτε τα πράγματά τους από τα περίπτερα τα οποία έμειναν αφύλακτα και λεηλατήθηκαν από τους Θεσσαλονικείς.

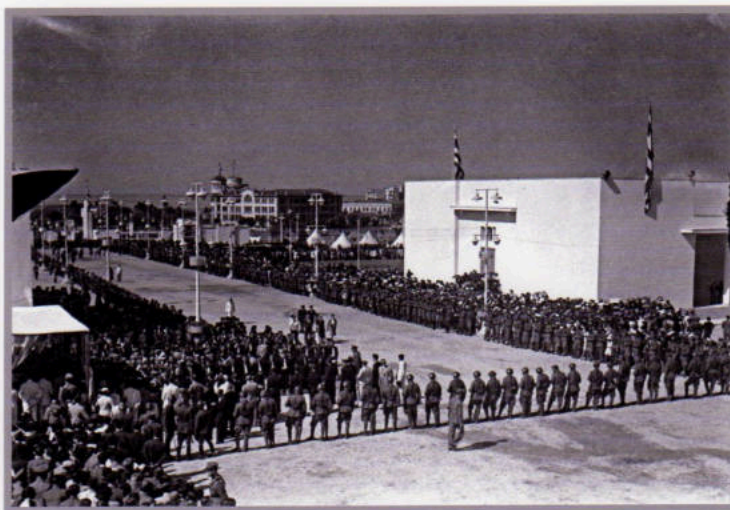

Τιμητικό άγημα στα εγκαίνια της 15ης ΔΕΘ στις νέες της εγκαταστάσεις. Αποψη προς την παραλία. Στο βάθος το κτήριο της ΧΑΝΘ.



Φάκελος από ΔΡΑΜΑ 3.7.1940 μέσω ΑΘΗΝΑΙ 5.7.1940 προς ΑΘΗΝΑΙ ΜΑΚΡΥΓΙΑΝΝΗ 6.7.40. Φέρει ατέρμονη σφραγίδα **XIV ΔΙΕΘΝΗΣ ΕΚΘΕΣΙΣ ΘΕΣΣΑΛΟΝΙΚΗΣ 24 ΣΕΠΤ/ΟΥ - 15 ΟΚΤ/ΟΥ 1939 - XIV FOIRE INTERNATIONALE DE THESSALONIKI 24 SEPT- 15 OCT 1939**. (Λόγω του πολεμικού κλίματος δεν κατασκευάστηκαν ατέρμονες σφραγίδες για την 15^η ΔΕΘ. Στη διάρκεια της έκθεσης του 1940 χρησιμοποιήθηκε από το Ταχυδρομείο των Αθηνών η ίδια ατέρμονη σφραγίδα του έτους 1939).
Ταχ. τέλος 3.50 Δρ.: 3 Δρ. για επιστολή 1^{ου} βάρους και 50 Λ. τέλος Κοινω. Πρόνοιας προς το εσωτερικό.

Στις 9 Απριλίου 1941 ήρθε η γερμανική κατοχή της πόλης. Στις 11 Απριλίου γερμανικά στρατεύματα εγκαταστάθηκαν στα νέα περίπτερα της Έκθεσης. Την περίοδο της Κατοχής οι Γερμανοί χρησιμοποίησαν τα περίπτερα σαν αποθήκες, ενώ πριν αποχωρήσουν από τη Θεσσαλονίκη στις 30 Οκτωβρίου 1944 ανατίναξαν τα κτίρια της ΔΕΘ. Η Έκθεση έμεινε κλειστή για 10 ολόκληρα χρόνια. Η επόμενη 16^η ΔΕΘ οργανώθηκε το 1951 μετά και τη λήξη του εμφύλιου πολέμου.

Η ειδική έκδοση γραμματοσήμου της Διεθνούς Εκθέσεως Θεσσαλονίκης 1934

Στις 22 Σεπτεμβρίου 1934 τέθηκε σε κυκλοφορία στη Θεσσαλονίκη ειδικό 20λεπτο γραμματόσημο υπέρ της Διεθνούς Εκθέσεως Θεσσαλονίκης, το οποίο έμπαινε υποχρεωτικά πέρα από το κανονικό τέλος σε όλες της αποστελλόμενες από τη Θεσσαλονίκη επιστολές, ταχυδρομικά δελτάρια και δέματα προς το εσωτερικό της Ελλάδας.

Το γραμματόσημο αυτό εκδόθηκε με τον υπ' αρ. 6195/2.7.34 ειδικό Νόμο που δημοσιεύτηκε στο υπ' αρ. 210 φύλλο (τεύχος Α') / 5.7.1934 της Εφημερίδας της Κυβερνήσεως.

Με βάση τον παραπάνω νόμο το 20λεπτο εκτυπώθηκε στο λιθογραφείο Κοντογόννη στην Αθήνα με τη λιθογραφική μέθοδο σε 20.000.000 αντίτυπα συνολικά, σε φύλλα των 50 γραμματοσήμων. Φέρει παράσταση με την εικόνα του Αγίου Δημητρίου προστάτη της πόλης της Θεσσαλονίκης, έφιππου και κραδαινόντας την λόγχη του. Η εκτύπωση έγινε με καφεκόκκινη μελάνη σε λευκό ή υποκίτρινο χαρτί και έχει οδόντωση 11½.

Το ειδικό αυτό γραμματόσημο κατασκευάστηκε με δαπάνες της Επιτροπής της Έκθεσης Θεσσαλονίκης και παραδόθηκε στον Διαχειριστή ενσήμων του Ταχυδρομείου Θεσσαλονίκης, ο οποίος εφοδίαζε με αυτό τα ταχυδρομικά γραφεία της Θεσσαλονίκης. Τα έσοδα από την πώληση του γραμματοσήμου παραδιδόταν στην οικεία Επιτροπή της Διεθνούς Εκθέσεως.

Ταχυδρομικά αντικείμενα τα οποία προερχόταν από τα ταχυδρομικά γραφεία της Θεσσαλονίκης, και τα οποία δεν έφεραν εκτός από τα κανονικά ταχυδρομικά τέλη και το πρόσθετο 20λεπτο τέλος υπέρ της Διεθνούς Εκθέσεως Θεσσαλονίκης, θεωρούταν ως ανεπαρκώς προπληρωμένα και ο παραλήπτης υποχρεωνόταν στη καταβολή του διπλάσιου του ελλείποντος πρόσθετου τέλους, το οποίο εισπραττόταν με ενάρθημα γραμματόσημα.



Λευκό και υποκίτρινο χαρτί



Φάκελος με το ειδικό 20λεπτο γραμματόσημο υπέρ της Δ.Ε.Θ. Φέρει σφραγίδες πρώτης ημέρας κυκλοφορίας και αναμνηστική της 9ης ΔΕΘ.



Εικονογραφημένο ταχυδρομικό δελτάριο από ΘΕΣΣΑΛΟΝΙΚΗ 15.9.1935 προς Πειραιά. Ταχ. τέλος 2.20 Δρ.: 2 Δρ. για ταχυδρομικό δελτάριο και 20 Λ. τέλος υπέρ της ΔΕΘ.

Η ειδική έκδοση γραμματοσήμου της Δ.Ε.Θ.



Μπλοκ χωρίς οδόντωση



Ζεύγος χωρίς οριζόντια οδόντωση



Λωρίδα των 10 γραμματοσήμων από το κάτω μέρος φύλλου με διπλή οδόντωση



Οδόντωση μετατοπισμένη κατακόρυφα



Μπλοκ χωρίς κατακόρυφη οδόντωση στα αριστερά και στο κέντρο

Η ειδική έκδοση γραμματοσήμου της Δ.Ε.Θ.



Ταχυδρομικό δελτάριο από ΙΩΑΝΝΙΝΑ 15.5.1937, μέσω ΑΘΗΝΑΙ 16.5.1937 προς ΑΘΗΝΑΙ ΜΑΚΡΥΓΙΑΝΝΗ 17.5.1937. Ταχ. τέλος 2.40 Δρ.: 2 Δρ για δελτάριο, 10 Λ τέλος Προστασίας Φυματικών, 10 Λ τέλος Κοινωνικής Πρόνοιας και 20 Λ τέλος υπέρ της ΔΕΘ (το πρόσθετο τέλος υπέρ της ΔΕΘ έμπαινε μόνο σε δελτάρια από τη Θεσσαλονίκη προς το εσωτερικό).



Συστημένη επιστολή από ΘΕΣΣΑΛΟΝΙΚΗ 2 - ΤΟΥΜΠΑ 18.VI.1936, μέσω ΘΕΣΣΑΛΟΝΙΚΗ ΣΥΣΤΗΜΕΝΑ 18.8.1936 προς ΒΟΛΟΣ ΣΥΣΤ. ΑΦΙΞΙΣ 19.8.1936. Ταχ. τέλος 7.20 Drs: 3 Δρ για επιστολή 1ου βάρους, 4 Δρ για το συστημένο, 20 Λ τέλος υπέρ της ΔΕΘ.

Η ειδική έκδοση γραμματοσήμου της Δ.Ε.Θ.



Φάκελος από ΘΕΣΣΑΛΟΝΙΚΗ 24.4.1940 προς ΒΟΛΟΣ 25.4.1940.

Ταχ. τέλος 4.30 Δρ.: 3 Δρ για επιστολή 1^{ου} βάρους, 60 Λ τέλος Κοινωνικής Πρόνοιας (κανονικά ήταν 50 Λ), 50 Λ τέλος υπέρ Φυματικών Υπαλλήλων (λόγω περιόδου Πάσχα) και 20 Λ τέλος υπέρ της ΔΕΘ



Επείγου φάκελος από ΘΕΣΣΑΛΟΝΙΚΗ 4 15.8.1939 με σφραγίδα ΕΠΕΙΓΟΝ προς ΒΟΛΟΣ 15.8.1939.

Ταχ. τέλος 15.70 Δρ.: 5 Δρ για επιστολή 2^{ου} βάρους, 10 Δρ για το επειγόν, 50 Λ τέλος Κοινωνικής Πρόνοιας και 20 Λ τέλος υπέρ της ΔΕΘ.



Φάκελος από ΘΕΣΣΑΛΟΝΙΚΗ 25.9.1940 προς ΛΟΥΤΡΑ ΑΙΔΗΨΟΥ 27.9.1940.

Ταχ. τέλος 3.70 Δρ.: 3 Δρ για επιστολή 1ου βάρους, 50 Λ τέλος Κοινωνικής Πρόνοιας και 20 Λ τέλος υπέρ της ΔΕΘ.



Συστημένος φάκελος από ΘΕΣΣΑΛΟΝΙΚΗ 21.2.1940 προς ΑΘΗΝΑΙ 22.2.1940.

Ταχ. τέλος 8 Δρ.: 3 Δρ για επιστολή 1ου βάρους, 4 Δρ για το συστημένο, 60 Λ τέλος Κοινωνικής Πρόνοιας (κανονικά ήταν 50 Λ) και 40 Λ τέλος υπέρ της ΔΕΘ (αντί των 20 Λ που έπρεπε να έχει κανονικά).

Η ειδική έκδοση γραμματοσήμου της Δ.Ε.Θ.



Ταχυδρομικό δελτάριο από ΘΕΣΣΑΛΟΝΙΚΗ 29.12.1940 προς Αθήνα. Φέρει σφραγίδα λογοκρισίας ΛΟΓΟΚΡΙΣΙΑ ΘΕΣΣΑΛΟΝΙΚΗΣ με αριθμό λογοκριτή 60.

Ταχ. τέλος 2.30 Δρ.: 2 Δρ για ταχυδρομικό δελτάριο, 10 Λ τέλος Κοινωνικής Πρόνοιας και 20 Λ τέλος υπέρ της ΔΕΘ.



Συστημένος φάκελος από ΘΕΣΣΑΛΟΝΙΚΗ 10.9.1940, μέσω ΘΕΣΣΑΛΟΝΙΚΗ-ΠΕΙΡΑΙΕΥΣ ΚΙΝ 1Α 13.12.1940 προς ΗΡΑΚΛΕΙΟ ΣΥΣΤΗΜΕΝΑ 16.9.1940.

Ταχ. τέλος 7.70 Δρ.: 3 Δρ για επιστολή 1^{ου} βάρους, 4 Δρ για το συστημένο, 50 Λ τέλος Κοινωνικής Πρόνοιας και 20 Λ τέλος υπέρ της ΔΕΘ.